



# ΓΡΑΦΕΙΟ ΠΡΑΚΤΙΚΗΣ ΑΣΚΗΣΗΣ ΧΑΡΟΚΟΠΕΙΟΥ ΠΑΝΕΠΙΣΤΗΜΙΟΥ

ΚΤΗΡΙΟ ΦΟΙΤΗΤΙΚΗΣ ΜΕΡΙΜΝΑΣ  
ΕΛ. ΒΕΝΙΖΕΛΟΥ 70, ΚΑΛΛΙΘΕΑ  
Τηλ. +30 210 9549223  
Email. [intern@hua.gr](mailto:intern@hua.gr)  
<http://praktiki.hua.gr/>



Με τη συγχρηματοδότηση  
της Ευρωπαϊκής Ένωσης



Πρόγραμμα  
Ανθρώπινο Δυναμικό και  
Κοινωνική Συνοχή

# ΓΡΑΦΕΙΟ ΠΡΑΚΤΙΚΗΣ ΑΣΚΗΣΗΣ



Η Πρακτική Άσκηση των φοιτητών/τριών του Χαροκοπέιου Πανεπιστημίου αποτελεί μια σημαντική δραστηριότητα, η οποία ως στόχο έχει την επίτευξη αμφίδρομης ανάδρασης μεταξύ της Ανώτατης Εκπαίδευσης και του εργασιακού χώρου.

Η συμμετοχή των φοιτητών στα Προγράμματα Πρακτικής Άσκησης του Χαροκοπέιου Πανεπιστημίου εξασφαλίζει την ομαλή μετάβασή τους από το χώρο απόκτησης επιστημονικών γνώσεων και προετοιμασίας στο χώρο της εργασίας τους, τη δημιουργική συνάντηση διαφορετικών κλάδων και την πρώτη τους γνωριμία με τους παραγωγικούς φορείς και την αγορά εργασίας.

# ΓΡΑΦΕΙΟ ΠΡΑΚΤΙΚΗΣ ΑΣΚΗΣΗΣ



Κατά το σχεδιασμό και την υλοποίηση προγραμμάτων Πρακτικής Άσκησης των φοιτητών/τριών στα Τμήματα του Χαροκοπέιου Πανεπιστημίου υπάρχουν οι εξής βασικοί στόχοι:

- η εξοικείωση των φοιτητών/τριών του εκάστοτε Τμήματος με το εργασιακό περιβάλλον και τις απαιτήσεις του επαγγελματικού χώρου, καθώς και με τις εργασιακές σχέσεις και το ύψος των απολαβών, όπως διαμορφώνονται στην ελληνική και ευρωπαϊκή πραγματικότητα με αποτέλεσμα την ευκολότερη ένταξη στο παραγωγικό σύστημα της χώρας.
- η ανάδειξη των δεξιοτήτων των ασκουμένων και η ανάπτυξη επαγγελματικής συνείδησης.

# ΓΡΑΦΕΙΟ ΠΡΑΚΤΙΚΗΣ ΑΣΚΗΣΗΣ



- η πιθανή πρόσληψη των αποφοίτων σε φορείς που συμμετέχουν στο πρόγραμμα
- η δημιουργία ενός δίαυλου αμφίδρομης μετάδοσης πληροφοριών μεταξύ των Τμημάτων του Ιδρύματος και των σχετικών φορέων, ώστε να διευκολύνεται η περαιτέρω συνεργασία.

# ΓΡΑΦΕΙΟ ΠΡΑΚΤΙΚΗΣ ΑΣΚΗΣΗΣ

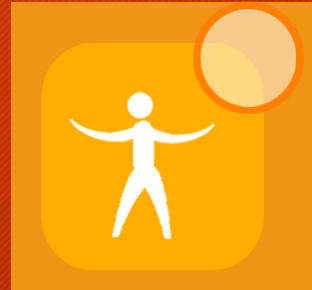

Η Πρακτική Άσκηση των φοιτητών/τριών διεξάγεται, ανάλογα με το κάθε Τμήμα του Πανεπιστημίου:

- σε φορείς απασχόλησης του Δημόσιου Τομέα
- σε φορείς απασχόλησης του Ιδιωτικού Τομέα

# ΓΡΑΦΕΙΟ ΠΡΑΚΤΙΚΗΣ ΑΣΚΗΣΗΣ



Οι υπηρεσίες που παρέχονται για την ομαλή διεξαγωγή της Πρακτικής Άσκησης είναι:

- Συμβουλευτική και ενημέρωση σε θέματα Πρακτικής Άσκησης (πραγματοποίηση ατομικών συναντήσεων)
- Συνεργασία με εργοδοτικούς φορείς
- Επίβλεψη, συστηματική παρακολούθηση και εποπτεία των ασκουμένων
- Συνεχής ενημέρωση της Βάσης Δεδομένων του Δικτυακού τόπου, που αφορά τους ασκούμενους και τους φορείς απασχόλησης

# ΓΡΑΦΕΙΟ ΠΡΑΚΤΙΚΗΣ ΑΣΚΗΣΗΣ



- Συνεργασία με το Γραφείο Διασύνδεσης
- Δικτύωση με Πανεπιστήμια της Ελλάδας και του Εξωτερικού στα πλαίσια προώθησης της Πρακτικής Άσκησης
- Επιδίωξη θέσπισης συμφωνιών με κλαδικά όργανα και φορείς προώθησης της απασχόλησης σε φοιτητές/τριες ΑμΕΑ και σε φοιτητές/τριες προερχόμενους/ες από ευάλωτες κοινωνικά ομάδες
- Εκπόνηση μελετών

# ΓΡΑΦΕΙΟ ΠΡΑΚΤΙΚΗΣ ΑΣΚΗΣΗΣ



## ΑΜΟΙΒΕΣ ΦΟΙΤΗΤΩΝ/ΤΡΙΩΝ

1. Για τις περιπτώσεις Πρακτικής Άσκησης φοιτητών/τριών Α (Α.Ε.Ι.), των οποίων η εβδομαδιαία διάρκεια είναι μεγαλύτερη από είκοσι (20) ώρες, λογίζεται ως πλήρους διάρκειας όταν αντιστοιχεί σε εβδομαδιαία διάρκεια πρακτικής άσκησης που ισούται με την εβδομαδιαία απασχόληση του αντίστοιχου επόπτη του Φορέα Υποδοχής (σαράντα 40 ώρες) και το ύψος της μηνιαίας αποζημίωσης των ασκούμενων φοιτητών/τριών ανέρχεται στα τριακόσια πενήντα ευρώ (350,00 €), συμπεριλαμβανομένων των εισφορών της παρ. 6 του άρθρου 69 του ν. 4957/2022.

ΠΛΗΡΗΣ ΑΠΑΣΧΟΛΗΣΗ - 40 ΩΡΕΣ/ΕΒΔΟΜΑΔΑ = 350 ΕΥΡΩ/ ΜΗΝΑ

# ΓΡΑΦΕΙΟ ΠΡΑΚΤΙΚΗΣ ΑΣΚΗΣΗΣ



2. Για τις περιπτώσεις Πρακτικής Άσκησης φοιτητών/τριών Α.Ε.Ι., των οποίων η εβδομαδιαία διάρκεια ισούται με είκοσι (20) ώρες, λογίζεται ως μερικής απασχόλησης όταν αντιστοιχεί σε εβδομαδιαία απασχόληση που ισούται με το ήμισυ των ωρών της εβδομαδιαίας απασχόλησης του αντίστοιχου επόπτη στον Φορέα Υποδοχής και σε καμία περίπτωση λιγότερη των είκοσι (20) ωρών και το ύψος της μηνιαίας αποζημίωσης των ασκούμενων φοιτητών/τριών ανέρχεται στα εκατόν εβδομήντα πέντε ευρώ (175,00 €), συμπεριλαμβανομένων των εισφορών της παρ. 6 του άρθρου 69 του ν. 4957/2022.

**ΜΕΡΙΚΗ ΑΠΑΣΧΟΛΗΣΗ - 20 ΩΡΕΣ/ΕΒΔΟΜΑΔΑ = 175 ΕΥΡΩ/ΜΗΝΑ**

# ΓΡΑΦΕΙΟ ΠΡΑΚΤΙΚΗΣ ΑΣΚΗΣΗΣ

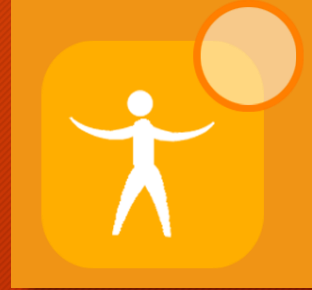

Σε κάθε περίπτωση η πρακτική άσκηση πλήρους διάρκειας δεν υπερβαίνει τις σαράντα (40) ώρες εβδομαδιαίως και η μερικής διάρκειας δεν είναι λιγότερη από τις είκοσι (20) ώρες εβδομαδιαίως.

Η Πρακτική Άσκηση φοιτητών/τριών αποζημιώνεται με την ολοκλήρωση της εκπαιδευτικής διαδικασίας της Πρακτικής Άσκησης, όπως αυτή ορίζεται με τον εσωτερικό κανονισμό πρακτικής άσκησης του Τμήματος.

Πρακτική Άσκηση πλήρους διάρκειας = 2 μήνες

Πρακτική Άσκηση μερικής διάρκειας = 4 μήνες

# ΓΡΑΦΕΙΟ ΠΡΑΚΤΙΚΗΣ ΑΣΚΗΣΗΣ



- Πραγματοποιούνται οι εξής κρατήσεις όσον αφορά την αποζημίωση των φοιτητών/τριών(από 01/01/2026):
  - 1) Για τους/τις φοιτητές/τριες οι οποίοι/ες δηλώνουν με την αντίστοιχη υπεύθυνη δήλωση ότι είναι ασφαλισμένοι για ιατροφαρμακευτική περίθαλψη, το ποσοστό κράτησης ασφαλιστικών εισφορών είναι το ποσοστό 1% (ΙΚΑ ΚΙΝΔΥΝΟΥ), ήτοι 11,77 € μηνιαίως
  - 2) Για τους/τις φοιτητές/τριες οι οποίοι/ες με την αντίστοιχη υπεύθυνη δήλωση ότι δεν είναι ασφαλισμένοι για ιατροφαρμακευτική περίθαλψη το ποσοστό κράτησης ασφαλιστικών εισφορών είναι το ποσοστό 6,45% ( 1% ΙΚΑ ΚΙΝΔΥΝΟΥ+5,45% ΓΙΑ ΙΑΤΡΟΦΑΡΜΑΚΕΥΤΙΚΗ ΠΕΡΙΘΑΛΨΗ) ήτοι 75,90 € (11,77 €+64,13 €) μηνιαίως

# ΠΡΑΚΤΙΚΗ ΑΣΚΗΣΗ ΤΟΥ ΤΜ. ΓΕΩΓΡΑΦΙΑΣ (ΤΓ)

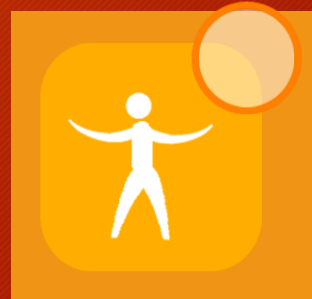

<http://praktiki.hua.gr/info/dgeo/>

# ΠΡΑΚΤΙΚΗ ΑΣΚΗΣΗ ΤΟΥ ΤΜ. ΓΕΩΓΡΑΦΙΑΣ (ΤΓ)

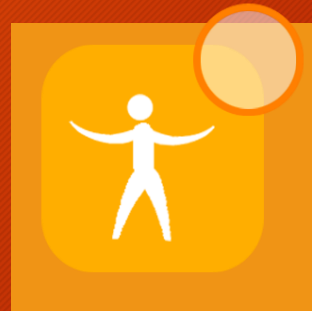

- Η Πρακτική Άσκηση αποτελεί μάθημα επιλογής του Προπτυχιακού Προγράμματος Σπουδών του Τμήματος Γεωγραφίας.
- Δικαίωμα συμμετοχής στην Πρακτική Άσκηση έχουν οι φοιτητές/-τριες που βρίσκονται τουλάχιστον στο τρίτο έτος σπουδών.
- να οφείλουν έως τέσσερα (4) μαθήματα από τα δύο (2) πρώτα έτη σπουδών.
- Πέραν της παραπάνω προϋπόθεσης, οι ακαδημαϊκοί/-ες Επόπτες/-πτριες θέτουν συγκεκριμένους περιορισμούς αναφορικά με τα μαθήματα τα οποία θεωρούνται ως προαπαιτούμενα (ή τη βαθμολογία σε συγκεκριμένα μαθήματα που σχετίζονται με το αντικείμενο της Πρακτικής Άσκησης) προκειμένου οι φοιτητές και φοιτήτριες να μπορέσουν να ασκηθούν με επιτυχία σε συγκεκριμένους φορείς.

# ΠΡΑΚΤΙΚΗ ΑΣΚΗΣΗ ΤΟΥ ΤΜ. ΓΕΩΓΡΑΦΙΑΣ (ΤΓ)

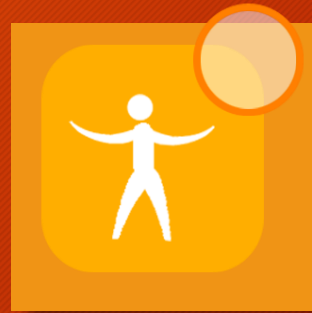

- Η Πρακτική Άσκηση διαρκεί συνολικά δύο (02) μήνες
- σε Ιδιωτικούς εργασιακούς φορείς.
- σε Δημόσιους φορείς.

# ΠΡΑΚΤΙΚΗ ΑΣΚΗΣΗ ΤΟΥ ΤΜ. ΓΕΩΓΡΑΦΙΑΣ (ΤΓ)

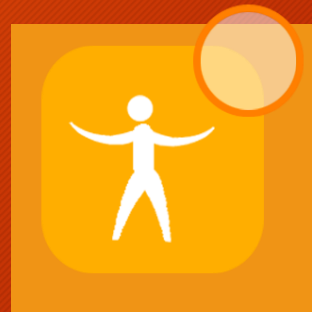

Τα υπεύθυνα μέλη ΔΕΠ/ΕΔΙΠ για την Πρακτική Άσκηση είναι:

Επιτροπή Πρακτικής Άσκησης

Αγγελική Παιδακάκη, Επίκουρη Καθηγήτρια

Υπεύθυνη Πρακτικής Άσκησης Τμήματος

210 9549176 - [paidakaki@hua.gr](mailto:paidakaki@hua.gr)

Δρ. Ε. Ντυριέ, Ε.ΔΙ.Π.

210 9549330 - [edurie@hua.gr](mailto:edurie@hua.gr)

Δρ. Μεταξίδης Νικόλαος, Ε.Δ.Ι.Π.

210 9549389 - [nmetaxid@hua.gr](mailto:nmetaxid@hua.gr)

[geo\\_intern\\_support@hua.gr](mailto:geo_intern_support@hua.gr)

# ΠΡΙΝ ΤΗΝ ΕΝΑΡΞΗ ΠΡΑΚΤΙΚΗΣ ΑΣΚΗΣΗΣ

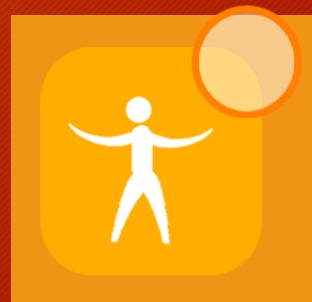

# ΠΡΙΝ ΤΗΝ ΕΝΑΡΞΗ ΠΡΑΚΤΙΚΗΣ ΑΣΚΗΣΗΣ



- Όλοι/όλες οι φοιτητές/τριες θα πρέπει να έχουν τα κάτωθι δικαιολογητικά:
- Αριθμός Φορολογικού Μητρώου (ΑΦΜ)  
*Όσοι από εσάς δεν έχετε ΑΦΜ, πρέπει να βγάλετε άμεσα στην Δ.Ο.Υ. της περιοχής σας*
- Αριθμός ΑΜΚΑ  
*Όσοι δεν έχετε ΑΜΚΑ πρέπει να βγάλετε σε κάποιο ΚΕΠ.*
- Αριθμός ΙΚΑ (ΑΜΑ)  
*Όσοι δεν έχετε ΑΜΑ πρέπει να βγάλετε άμεσα στο ΙΚΑ της περιοχής σας, έχοντας μαζί σας ταυτότητα και ΑΦΜ.*
- **ΑΡΙΘΜΟ ΤΡΑΠΕΖΗΣ** (κατά προτίμηση Εθνικής, αλλιώς όποιας άλλης διαθέτετε) για να μπορέσετε να πληρωθείτε.

# ΠΡΙΝ ΤΗΝ ΕΝΑΡΞΗ ΠΡΑΚΤΙΚΗΣ ΑΣΚΗΣΗΣ

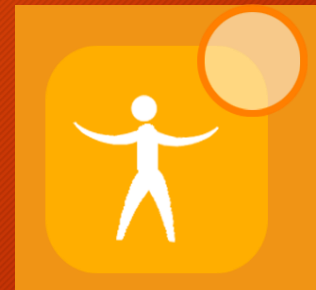

## Απαιτούμενα Έγγραφα:

### **1. Βεβαίωση Ασφαλιστικής Ικανότητας:**

Είσοδος στο Σύστημα ΑΤΛΑΣ:

<https://www.atlas.gov.gr/atlas/Atlas/Login2.aspx> -> «Πρόσβαση στην ασφαλιστική ικανότητα» με κωδικούς TaxisNet και ΑΜΚΑ.

Αποθηκεύστε την καρτέλα με τα στοιχεία σας ως PDF (printsc, επικολλήστε την εικόνα στο Word/Docs και αποθηκεύστε ως pdf). Παρακαλούμε ελέγξτε ότι είναι ευανάγνωστα και εμφανίζονται όλα τα στοιχεία της καρτέλας.

### **2. Αποδεικτικό Τραπεζικού Λογαριασμού (IBAN):**

Βεβαίωση/ Εκτύπωση IBAN (από e-banking) όπου θα αναγράφεται το ονοματεπώνυμό σας ως δικαιούχου και ο αριθμός IBAN.

# ΠΡΙΝ ΤΗΝ ΕΝΑΡΞΗ ΠΡΑΚΤΙΚΗΣ ΑΣΚΗΣΗΣ



- 1. Κατάθεση αίτησης συμμετοχής στην Πρακτική Άσκηση μέσω ειδικής ηλεκτρονικής εφαρμογής του Γραφείου Πρακτικής Άσκησης, με επισυναπτόμενα τα απαραίτητα δικαιολογητικά και αποδίδεται μοναδικός κωδικός αριθμός.
- 2. Έγκριση συμμετοχής από την Επιτροπή Π.Α. του Τμήματος (σύμφωνα με τα εκάστοτε κριτήρια συμμετοχής στην Π.Α. των Τμημάτων)
- 3. Κατάρτιση Πίνακα Προσωρινών Αποτελεσμάτων για τους/τις επιλέξιμους/-ες φοιτητές/-τριες με τη σειρά κατάταξης καθώς και τους/τις τυχόν απορριφθέντες/-είσες.

# ΠΡΙΝ ΤΗΝ ΕΝΑΡΞΗ ΠΡΑΚΤΙΚΗΣ ΑΣΚΗΣΗΣ



- 4. Περίοδος ενστάσεων (5 ημερολογιακές ημέρες).
- 5. Κατάρτιση Πίνακα Τελικών Αποτελεσμάτων για τους/τις επιλέξιμους/-ες φοιτητές/-τριες με τη σειρά κατάταξης καθώς και τους/τις τυχόν απορριφθέντες/-είσες.
- 6. Επιλογή φορέα υλοποίησης της Π.Α. από λίστα φορέων που δίνεται από το Τμήμα (δήλωση σειράς προτίμησης φορέων μέσω Google Form)

# ΠΡΙΝ ΤΗΝ ΕΝΑΡΞΗ ΠΡΑΚΤΙΚΗΣ ΑΣΚΗΣΗΣ

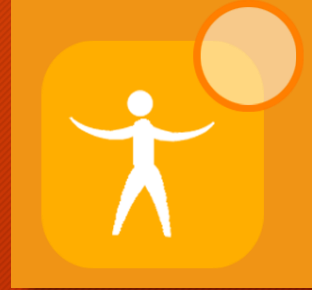

- 7. Κατάθεση δικαιολογητικών εντύπων στο Γραφείο Πρακτικής Άσκησης - ΗΛΕΚΤΡΟΝΙΚΑ

01\_ΣΤΟΙΧΕΙΑ\_ΦΟΙΤΗΤΗ\_ΤΡΙΑΣ

( Google Form «Προσωπικά Στοιχεία Φοιτητή/τριας για ΠΑ»)

02\_ΥΠΕΥΘΥΝΗ ΔΗΛΩΣΗ\_ΟΛΟΚΛΗΡΩΣΗ Π.Α.

( υπογεγραμμένη μέσω gov.gr)

03\_ΔΕΛΤΙΟ ΕΙΣΟΔΟΥ ΠΡΑΚΤΙΚΗΣ ΑΣΚΗΣΗΣ (ΠΑ ΕΣΠΑ)

<http://praktiki.hua.gr/info/documents/>



ΠΛΗΡΟΦΟΡΙΑΚΑ ΣΤΟΙΧΕΙΑ ΩΦΕΛΟΥΜΕΝΩΝ ΤΟΥ ΠΡΟΓΡΑΜΜΑΤΟΣ «Πρακτική Άσκηση  
Χαροκοπέιου Πανεπιστημίου ακ. ετών 2022-2023 & 2023-2024»

ΕΡΩΤΗΜΑΤΟΛΟΓΙΟ ΕΙΣΟΔΟΥ ΣΥΜΜΕΤΕΧΟΝΤΩΝ

Αγαπητέ κύριε/κυρία,

Συνημμένα θα βρείτε ερωτηματολόγιο που αφορά στη δράση «Πρακτική Άσκηση Χαροκοπέιου Πανεπιστημίου ακ. ετών 2022-2023 & 2023-2024» στην οποία συμμετέχετε και που υλοποιείται στο πλαίσιο του ΕΣΠΑ 2021-2027.

Καθώς η εν λόγω δράση συγχρηματοδοτείται από το Ευρωπαϊκό Κοινωνικό Ταμείο ΕΚΤ+ (ΕΚΤ+), είναι **υποχρεωτική** η συλλογή δεδομένων για το σκοπό της παρακολούθησης δεικτών, σύμφωνα με το άρθρο 17 και το Παράρτημα Ι του Κανονισμού (ΕΕ) 2021/1057 του Ευρωπαϊκού Κοινοβουλίου και του Συμβουλίου, γι' αυτό παρακαλούμε για τη συμπλήρωσή του σε όλα τα ζητούμενα πεδία.

Θα θέλαμε να σας ενημερώσουμε ότι τα δεδομένα των απαντήσεών σας θα τύχουν επεξεργασίας από τις αρμόδιες υπηρεσίες (Διαχειριστική Αρχή Προγράμματος «Ανθρώπινο Δυναμικό και Κοινωνική Συνοχή 2021-2027», Δικαιούχος ΕΙΔΙΚΟΣ ΛΟΓΑΡΙΑΣΜΟΣ ΚΟΝΔΥΛΙΩΝ ΕΡΕΥΝΑΣ ΧΑΡΟΚΟΠΕΙΟΥ ΠΑΝΕΠΙΣΤΗΜΙΟΥ), για το σκοπό της διαχείρισης του Προγράμματος και της άσκησης των αρμοδιοτήτων αξιολόγησης και ελέγχου, σύμφωνα με το ενωσιακό και το σχετικό με την εφαρμογή του εθνικό δίκαιο.

Η επεξεργασία των προσωπικών δεδομένων για τους ανωτέρω σκοπούς πραγματοποιείται ιδίως υπό τις προϋποθέσεις των διατάξεων των περιπτώσεων γ' και ε' της παραγράφου 1 του άρθρου 6 και της περίπτωσης ζ' της παρ. 2 του άρθρου 9 του Γενικού Κανονισμού για την Προστασία Δεδομένων (ΕΕ) 2016/679, βάσει του άρθρου 53 παρ. 3 του ν. 4914/2022. Επίσης, σύμφωνα με τα οριζόμενα στα άρθρα 12 έως 22 του Κανονισμού (ΕΕ) 2016/679 για την προστασία των φυσικών προσώπων έναντι της επεξεργασίας των δεδομένων προσωπικού χαρακτήρα και για την ελεύθερη κυκλοφορία των δεδομένων αυτών, διατηρείτε - ως υποκείμενα των δεδομένων - τα δικαιώματα ενημέρωσης και πρόσβασης, τα δικαιώματα δόρθωσης και διαγραφής (δικαίωμα στη λήθη), το δικαίωμα περιορισμού της επεξεργασίας, το δικαίωμα στη φορητότητα των δεδομένων, το δικαίωμα εναντίωσης και το δικαίωμα υποβολής καταγγελίας στην Αρχή Προστασίας Δεδομένων Προσωπικού Χαρακτήρα ([www.dpa.gr](http://www.dpa.gr)).

Ευχαριστούμε εκ των προτέρων για την ανταπόκριση.

ΣΤΟΙΧΕΙΑ ΣΥΜΜΕΤΕΧΟΝΤΑ

1. ΕΠΩΝΥΜΟ:

2. ΟΝΟΜΑ:

3. Α.Φ.Μ.:

4. ΗΜΕΡ/ΝΙΑ εισόδου συμμετέχοντα:

Το παρόν έντυπο περιλαμβάνει ερωτήσεις που χρειάζεται να απαντήσετε προκειμένου να εξαχθούν συγκεντρωτικά στοιχεία δεικτών για τους ωφελούμενους συμμετέχοντες της δράσης. Οι δείκτες αυτοί αφορούν το μορφωτικό σας επίπεδο, τη συμμετοχή σας σε πρόγραμμα εκπαίδευσης/κατάρτισης/δια βίου μάθησης πριν του εισοδή σας στη δράση, καθώς και του έπαθό σας σε κάποια από τις κατηγορίες που

# ΠΡΙΝ ΤΗΝ ΕΝΑΡΞΗ ΠΡΑΚΤΙΚΗΣ ΑΣΚΗΣΗΣ



- 8. Υπογραφή σύμβασης Πρακτικής Άσκησης
- 9. Εγγραφή στο «ΑΤΛΑΣ, Σύστημα Κεντρικής Υποστήριξης της Πρακτικής Άσκησης των Φοιτητών ΑΕΙ» του Υπουργείου Παιδείας και Θρησκευμάτων. Η διαδικασία είναι πολύ απλή και γίνεται μέσω της ιστοσελίδας [atlas.grnet.gr](http://atlas.grnet.gr)
- 10. Υπενθύμιση στον/στην υπεύθυνο/η του φορέα για δήλωση έναρξης Πρακτικής Άσκησης στην ΕΡΓΑΝΗ

Ε3.5: ΕΝΙΑΙΟ ΕΝΤΥΠΟ ΑΝΑΓΕΛΙΑΣ ΕΝΑΡΞΗΣ/ΜΕΤΑΒΟΛΩΝ ΠΡΑΚΤΙΚΗΣ ΑΣΚΗΣΗΣ ΣΠΟΥΔΑΣΤΩΝ/ΦΟΙΤΗΤΩΝ					
ΥΠΗΡΕΣΙΑ Δ.ΥΠΛΑ	ΚΠΑ2 ΑΓ.ΠΑΡΑΣΚΕΥΗΣ	ΚΩΔ. ΥΠΗΡΕΣΙΑΣ Δ.ΥΠΛΑ	101202		
ΥΠΗΡΕΣΙΑ Σ.ΕΠ.Ε.	ΤΕΕΣ ΑΓΙΑΣ ΠΑΡΑΣΚΕΥΗΣ	ΚΩΔ. ΥΠΗΡΕΣΙΑΣ Σ.ΕΠ.Ε.	11060		
ΑΡ. ΠΡΩΤΟΚΟΛΛΑΟΥ	ΠΑ15475	ΗΜΕΡΟΜΗΝΙΑ	09/03/2023 11:34		
ΑΡ. ΠΡΩΤΟΚΟΛΛΑΟΥ ΣΧΕΤΙΚΟΥ		ΗΜΕΡΟΜΗΝΙΑ ΣΧΕΤΙΚΟΥ			
Α. ΓΕΝΙΚΑ ΣΤΟΙΧΕΙΑ ΕΠΙΧΕΙΡΗΣΗΣ Ή ΕΚΜΕΤΑΛΛΕΥΣΗΣ					
ΦΥΣΙΚΟ ΠΡΟΣΩΠΟ	ΝΑΙ	ΟΧΙ	<input checked="" type="checkbox"/>	Α.Μ.Ε.	9207978839
ΕΠΩΝΥΜΙΑ ή ΕΠΩΝΥΜΟ	HERE EUROPE B.V				
ΟΝΟΜΑ <sup>1</sup>		ΟΝΟΜΑ ΠΑΤΕΡΑ			
ΔΙΑΚΡΙΤΙΚΟΣ ΤΙΤΛΟΣ					
ΑΡΜΟΔΙΑ Δ.Ο.Υ.					
ΚΩΔΙΚΟΣ	1159	ΟΝΟΜΑΣΙΑ	ΦΛΕ ΑΘΗΝΩΝ	ΑΦΜ	998772696
ΝΟΜΙΚΗ ΜΟΡΦΗ					
ΚΩΔΙΚΟΣ	061	ΠΕΡΙΓΡΑΦΗ	ΥΠΟΚΑΤΑΣΤΗΜΑ ΑΛΛΟΔΑΠΗΣ ΕΤΑΙΡΕΙΑΣ		
ΣΥΜΠΛΗΡΩΜΑΤΙΚΑ ΣΤΟΙΧΕΙΑ					
ΗΜΕΡΟΜΗΝΙΑ ΕΝΑΡΞΗΣ	22/05/2006	ΑΡΙΘΜΟΣ ΠΑΡΑΡΤΗΜΑΤΩΝ	1		
ΕΡΓΟΔΟΤΙΚΗ ΟΡΓΑΝΩΣΗ					
Β. ΣΤΟΙΧΕΙΑ ΔΡΑΣΤΗΡΙΟΤΗΤΩΝ ΕΠΙΧΕΙΡΗΣΗΣ Ή ΕΚΜΕΤΑΛΛΕΥΣΗΣ					
Κ.Α.Δ.	ΚΥΡΙΑ ΔΡΑΣΤΗΡΙΟΤΗΤΑ (ΠΕΡΙΓΡΑΦΗ)				
7112	Δραστηριότητες μηχανικών και συναφείς δραστηριότητες παροχής τεχνικών συμβουλών				
	ΔΕΥΤΕΡΕΥΟΥΣΑ ΔΡΑΣΤΗΡΙΟΤΗΤΑ (ΠΕΡΙΓΡΑΦΗ)				
Γ. ΣΤΟΙΧΕΙΑ ΠΑΡΑΡΤΗΜΑΤΟΣ ΕΠΙΧΕΙΡΗΣΗΣ Ή ΕΚΜΕΤΑΛΛΕΥΣΗΣ					
ΕΑΡΑ		Α/Α ΠΑΡΑΡΤΗΜΑΤΟΣ ΕΡΓΟΔΟΤΗ ΚΑΤΑ ΙΚΑ		Κ.Α.Δ.	ΑΡ. ΕΡΓΑΖΟΜΕΝΩΝ
ΝΑΙ	<input checked="" type="checkbox"/>	ΟΧΙ		7112	
ΥΠΟΚΑΤΑΣΤΗΜΑ ΙΚΑ	ΤΟΠΙΚΗ ΔΙΕΥΘΥΝΣΗ Β ΒΤ ΑΘΗΝΑΣ		ΚΩΔΙΚΟΣ ΥΠΟΚ/ΤΟΣ	047	
ΠΑΡΟΥΣΑ ΚΑΤΑΣΤΑΣΗ	Έναρξη απασχόλησης				
ΣΤΟΙΧΕΙΑ ΔΙΕΥΘΥΝΣΗΣ ΠΑΡΑΡΤΗΜΑΤΟΣ ΕΠΙΧΕΙΡΗΣΗΣ Ή ΕΚΜΕΤΑΛΛΕΥΣΗΣ					
ΔΙΕΥΘΥΝΣΗ	ΤΣΠΟΥΡΗ 44				
Τ.Κ.	15231	ΔΗΜΟΣ	ΧΑΛΑΝΔΡΙΟΥ		
ΔΗΜΟΤΙΚΗ / ΤΟΠΙΚΗ ΚΟΙΝΟΤΗΤΑ	ΧΑΛΑΝΔΡΙΟΥ				
ΤΗΛΕΦΩΝΟ	2106720300	ΦΑΞ		E-MAIL	dgarbi@dras.gr
Δ. ΣΤΟΙΧΕΙΑ ΠΡΑΚΤΙΚΗΣ ΑΣΚΗΣΗΣ ΣΠΟΥΔΑΣΤΗ/ΦΟΙΤΗΤΗ					
ΕΠΩΝΥΜΟ	[REDACTED]		ΟΝΟΜΑ	[REDACTED]	
ΟΝΟΜΑ ΠΑΤΡΟΣ	[REDACTED]		ΟΝΟΜΑ ΜΗΤΡΟΣ	[REDACTED]	
ΤΟΠΟΣ ΓΕΝΝΗΣΗΣ			ΗΜ/ΝΙΑ ΓΕΝΝΗΣΗΣ	[REDACTED]	
ΦΥΛΟ	ΑΝΔΡΑΣ		ΓΥΝΑΙΚΑ <input checked="" type="checkbox"/>		
ΥΠΗΚΟΟΤΗΤΑ	ΕΛΛΑΔΑ				
ΣΤΟΙΧΕΙΑ ΤΑΥΤΟΤΗΤΑΣ					

# ΚΑΤΑ ΤΗ ΔΙΑΡΚΕΙΑ ΥΛΟΠΟΙΗΣΗΣ ΠΡΑΚΤΙΚΗΣ ΑΣΚΗΣΗΣ

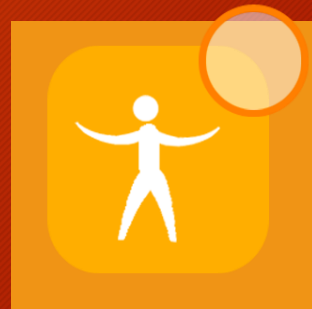

# ΚΑΤΑ ΤΗ ΔΙΑΡΚΕΙΑ ΥΛΟΠΟΙΗΣΗΣ ΠΡΑΚΤΙΚΗΣ ΑΣΚΗΣΗΣ

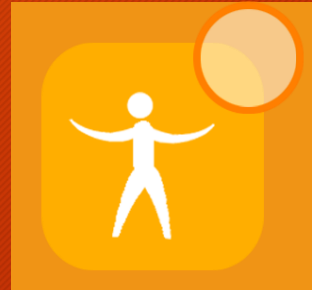

Φυσική παρουσία στον φορέα υλοποίησης Π.Α. μέχρι την συμπλήρωση των 02 μηνών που απαιτούνται για την επιτυχή ολοκλήρωση της Π.Α.

Ενημέρωση του Γραφείου Πρακτικής Άσκησης στο τέλος κάθε μήνα για τον ακριβή αριθμό ημερών παρουσίας στον φορέα

# ΚΑΤΑ ΤΗΝ ΛΗΞΗ ΠΡΑΚΤΙΚΗΣ ΑΣΚΗΣΗΣ

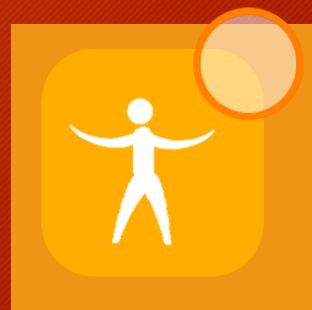

# ΚΑΤΑ ΤΗΝ ΛΗΞΗ ΠΡΑΚΤΙΚΗΣ ΑΣΚΗΣΗΣ



Κατάθεση παραδοτέων στους/στις επόπτες/τριες καθηγητές/τριες (στο Τμήμα):

- 1. Έκθεση πεπραγμένων από τον/την κάθε ασκούμενο/η φοιτητή/τρια.
- 2. Ερωτηματολόγια αξιολόγησης της Πρακτικής Άσκησης.
- 3. Βεβαίωση ολοκλήρωσης Πρακτικής Άσκησης (φωτοτυπία)

# ΚΑΤΑ ΤΗΝ ΛΗΞΗ ΠΡΑΚΤΙΚΗΣ ΑΣΚΗΣΗΣ



2. Κατάθεση στο email του Γραφείου Πρακτικής Άσκησης ΗΛΕΚΤΡΟΝΙΚΑ και σε έντυπη μορφή:

1. Έντυπο λήξης Π.Α. απο την ΕΡΓΑΝΗ

2. Βεβαίωση ολοκλήρωσης Πρακτικής Άσκησης (πρωτότυπο)

3. 05\_ΔΕΛΤΙΟ\_ΕΞΟΔΟΥ\_ΠΡΑΚΤΙΚΗΣ\_ΑΣΚΗΣΗΣ (ΠΑ ΕΣΠΑ)

(<http://praktiki.hua.gr/info/documents/>)

Ε.5: ΕΝΔΙΑΙΟ ΕΝΤΥΠΟ ΑΝΑΓΓΕΛΙΑΣ ΕΝΑΡΞΗΣ/ΜΕΤΑΒΟΛΩΝ ΠΡΑΚΤΙΚΗΣ ΑΣΚΗΣΗΣ ΣΠΟΥΔΑΣΤΩΝ/ΦΟΙΤΗΤΩΝ / ΔΙΑΚΟΠΗ			
ΥΠΗΡΕΣΙΑ ΟΑΕΔ	ΚΠΑΔ ΑΓ. ΠΑΡΑΣΚΕΥΗΣ	ΚΩΔ. ΥΠΗΡΕΣΙΑΣ ΟΑΕΔ	101202
ΥΠΗΡΕΣΙΑ Σ.Ε.Π.Ε.	ΤΜΗΜΑ ΚΟΙΝ. ΕΠΙΘ.ΣΗΣ ΑΓΙΑΣ ΠΑΡΑΣΚΕΥΗΣ	ΚΩΔ. ΥΠΗΡΕΣΙΑΣ Σ.Ε.Π.Ε.	11060
ΑΡ. ΠΡΩΤΟΚΟΛΛΑΟΥ	ΠΑ89228	ΗΜΕΡΟΜΗΝΙΑ	30/09/2021 13:03
ΑΡ. ΠΡΩΤΟΚΟΛΛΑΟΥ ΣΧΕΤΙΚΟΥ	ΠΛ60810	ΗΜΕΡΟΜΗΝΙΑ ΣΧΕΤΙΚΟΥ	30/09/2021

### Ε.5.5: ΕΝΔΙΑΙΟ ΕΝΤΥΠΟ ΑΝΑΓΓΕΛΙΑΣ ΕΝΑΡΞΗΣ/ΜΕΤΑΒΟΛΩΝ ΠΡΑΚΤΙΚΗΣ ΑΣΚΗΣΗΣ ΣΠΟΥΔΑΣΤΩΝ/ΦΟΙΤΗΤΩΝ / ΔΙΑΚΟΠΗ

Α. ΦΡΟΝΙΜΟΤΗΤΑ Α.Δ.Υ.			
ΚΩΔΙΚΟΣ	1175	ΟΝΟΜΑΣΙΑ	ΨΥΧΙΚΟΥ
ΑΦΜ	090153025		
ΝΟΜΙΚΗ ΜΟΡΦΗ			
ΚΩΔΙΚΟΣ	001	ΠΕΡΙΓΡΑΦΗ	ΔΗΜΟΣΙΑ ΥΠΗΡΕΣΙΑ (ΔΗΜΟΣΙΟ)
ΣΥΜΠΛΗΡΩΜΑΤΙΚΑ ΣΤΟΙΧΕΙΑ			
ΗΜΕΡΟΜΗΝΙΑ ΕΝΑΡΞΗΣ	08/05/2001	ΑΡΙΘΜΟΣ ΠΑΡΑΡΤΗΜΑΤΩΝ	1
ΕΡΓΟΔΟΤΙΚΗ ΟΡΓΑΝΩΣΗ			

Β. ΣΤΟΙΧΕΙΑ ΔΡΑΣΤΗΡΙΟΤΗΤΩΝ ΕΠΙΧΕΙΡΗΣΗΣ Ή ΕΚΜΕΤΑΛΛΕΥΣΗΣ	
Κ.Α.Δ.	ΚΥΡΙΑ ΔΡΑΣΤΗΡΙΟΤΗΤΑ (ΠΕΡΙΓΡΑΦΗ)
8422	Δραστηριότητες άμεσες
	ΔΕΥΤΕΡΕΥΟΥΣΑ ΔΡΑΣΤΗΡΙΟΤΗΤΑ (ΠΕΡΙΓΡΑΦΗ)
8542	Τραπεζίδια ουσίωσης

Γ. ΣΤΟΙΧΕΙΑ ΠΑΡΑΡΤΗΜΑΤΟΣ ΕΠΙΧΕΙΡΗΣΗΣ Ή ΕΚΜΕΤΑΛΛΕΥΣΗΣ			
ΕΔΡΑ	Α/Α ΠΑΡΑΡΤΗΜΑΤΟΣ ΕΡΓΟΔΟΤΗ ΚΑΤΑ ΙΚΑ	Κ.Α.Δ.	ΑΡ. ΕΡΓΑΖΟΜΕΝΩΝ
ΝΑΙ	ΟΧΙ	x 49	8610
ΥΠΟΚΑΤΑΣΤΗΜΑ ΙΚΑ	ΖΩΓΡΑΦΟΥ	ΚΩΔΙΚΟΣ ΥΠΟΚ/ΤΟΣ	063
ΠΑΡΟΥΣΑ ΚΑΤΑΣΤΑΣΗ	Έναρξη απασχόλησης		
ΣΤΟΙΧΕΙΑ ΔΙΕΥΘΥΝΣΗΣ ΠΑΡΑΡΤΗΜΑΤΟΣ ΕΠΙΧΕΙΡΗΣΗΣ Ή ΕΚΜΕΤΑΛΛΕΥΣΗΣ			
ΔΙΕΥΘΥΝΣΗ	Α ΜΕΣΟΓΕΙΩΝ 138 ΚΑΙ ΚΑΤΕΧΑΚΗ 138		
Τ.Κ.	ΑΤΤΙ	ΔΗΜΟΣ	ΑΘΗΝΑΙΩΝ
ΔΗΜΟΤΙΚΗ / ΤΟΠΙΚΗ ΚΟΙΝΟΤΗΤΑ	7οο ΔΗΜ. ΔΙΑΜΕΡ. ΑΘΗΝΑΙΩΝ		
ΤΗΛΕΦΩΝΟ	ΦΑΞ	E-MAIL	

Δ. ΣΤΟΙΧΕΙΑ ΠΡΑΚΤΙΚΗΣ ΑΣΚΗΣΗΣ ΣΠΟΥΔΑΣΤΩΝ/ΦΟΙΤΗΤΗ			
ΕΠΩΝΥΜΟ	ΝΤΟΥΛΕΣ	ΟΝΟΜΑ	ΣΤΕΦΑΝΟΣ
ΟΝΟΜΑ ΠΑΤΡΟΣ	ΘΥΜΟΣ	ΟΝΟΜΑ ΜΗΤΡΟΣ	ΕΡΕΝΤΑ
ΤΟΠΟΣ ΓΕΝΝΗΣΗΣ		ΗΜΕΡΙΑ ΓΕΝΝΗΣΗΣ	18/05/1999
ΦΥΛΟ	ΑΝΔΡΑΣ	x	ΓΥΝΑΙΚΑ
ΥΠΗΚΟΟΤΗΤΑ	ΕΛΛΑΔΑ		

ΣΤΟΙΧΕΙΑ ΤΑΥΤΟΤΗΤΑΣ			
ΤΥΠΟΣ	ΔΕΛΤΙΟ ΑΣΤΥΝΟΜΙΚΗΣ ΤΑΥΤΟΤΗΤΑΣ		
ΑΡΙΘΜΟΣ	AM014582	ΕΚΔΟΥΣΑ ΑΡΧΗ	
ΗΜΕΡΟΜΗΝΙΑ ΕΚΔΟΣΗΣ		ΗΜΕΡΟΜΗΝΙΑ ΛΗΞΗΣ ΕΞΥΓΕ	
ΑΤΟΜΙΚΗ ΑΔΕΙΑ ΠΑΡΑΜΟΝΗΣ ή ΑΔΕΙΑ ΕΡΓΑΣΙΑΣ ΠΟΛΙΤΗ ΤΡΙΤΗΣ ΧΩΡΑΣ	ΝΑΙ	ΟΧΙ	Εάν ΝΑΙ ΕΙΔΟΣ
ΑΡΙΘΜΟΣ ΑΔΕΙΑΣ ΔΙΑΜΟΝΗΣ ΠΟΛΙΤΩΝ ΤΡΙΤΩΝ ΧΩΡΩΝ Η ΟΠΟΙΑ ΠΑΡΕΧΕΙ ΔΙΚΑΙΩΜΑ		ΗΜΕΡΟΜΗΝΙΑ ΛΗΞΗΣ ΑΔΕΙΑΣ ΔΙΑΜΟΝΗΣ ΠΟΛΙΤΩΝ ΤΡΙΤΩΝ ΧΩΡΩΝ Η ΟΠΟΙΑ ΠΑΡΕΧΕΙ ΔΙΚΑΙΩΜΑ	



(Σφραγίδα)

.....  
(επωνυμία Φορέα)

.....  
(Διεύθυνση έδρας Φορέα)

Αθήνα, ... / ... / 2025 \*

**Προς:** Τμήμα Γεωγραφίας

Χαροκόπειο Πανεπιστήμιο  
Λεωφ. Ελευθερίου Βενιζέλου, 70  
GR - 176 76 Καλλιθέα Αττικής

## ΒΕΒΑΙΩΣΗ

▲ Βεβαιώνεται ότι ο/η φοιτητής/τρια ..... με  
Α.Μ. .... συμμετέχοντας στο Πρόγραμμα Πρακτικής Άσκησης του  
Τμήματος Γεωγραφίας του Χαροκοπέιου Πανεπιστημίου με τίτλο  
«Πρακτική Άσκηση Χαροκοπέιου Πανεπιστημίου ακ. ετών 2024-2025 &  
2025-2026 & 2026-2027» του Επιχειρησιακού Προγράμματος  
«Ανθρώπινο Δυναμικό και Κοινωνική Συνοχή 2021-2027», με την  
συγχρηματοδότηση της Ελλάδας και της Ευρωπαϊκής Ένωσης-  
Ευρωπαϊκό Κοινωνικό Ταμείο (ΕΚΤ) πραγματοποίησε τις προβλεπόμενες  
από το Πρόγραμμα επισκέψεις κατά το διάστημα από .../.../2025 έως  
.../.../2025.

Ο/Η Βεβαιών/ούσα

Αγαπητέ κύριε/κυρία,

Συνημμένα θα βρείτε ερωτηματολόγιο που αφορά στη δράση «Πρακτική Άσκηση Χαροκοπέϊου Πανεπιστημίου α.κ. ετών 2022-2023 & 2023-2024» στην οποία συμμετείχατε και που υλοποιείται στο πλαίσιο του ΕΣΠΑ 2021-2027.

Καθώς η εν λόγω δράση συγχρηματοδοτείται από το Ευρωπαϊκό Κοινωνικό Ταμείο EKT+ (EKT+), είναι **υποχρεωτική** η συλλογή δεδομένων για το σκοπό της παρακολούθησης δεικτών αποτελεσμάτων, σύμφωνα με το άρθρο 17 και το Παράρτημα Ι του Κανονισμού (ΕΕ) 2021/1057 του Ευρωπαϊκού Κοινοβουλίου και του Συμβουλίου, γι' αυτό παρακαλούμε για τη συμπλήρωσή του στα ζητούμενα πεδία.

Θα θέλαμε να σας ενημερώσουμε ότι τα δεδομένα των απαντήσεών σας θα τύχουν επεξεργασίας από τις αρμόδιες υπηρεσίες (Διαχειριστική Αρχή Προγράμματος «Ανθρώπινο Δυναμικό και Κοινωνική Συνοχή 2021-2027», Δικαιούχος ΕΙΔΙΚΟΣ ΛΟΓΑΡΙΑΣΜΟΣ ΚΟΝΔΥΛΙΩΝ ΕΡΕΥΝΑΣ ΧΑΡΟΚΟΠΕΙΟΥ ΠΑΝΕΠΙΣΤΗΜΙΟΥ), για το σκοπό της διαχείρισης του Προγράμματος και της άσκησης των αρμοδιοτήτων αξιολόγησης και ελέγχου, σύμφωνα με το **εγawaικό** και το σχετικό με την εφαρμογή του εθνικό δίκαιο.

Η επεξεργασία των προσωπικών δεδομένων για τους ανωτέρω σκοπούς πραγματοποιείται ιδίως υπό τις προϋποθέσεις των διατάξεων των περιπτώσεων γ' και ε' της παραγράφου 1 του άρθρου 6 και της περίπτωσης ζ' της παρ. 2 του άρθρου 9 του Γενικού Κανονισμού για την Προστασία Δεδομένων (ΕΕ) 2016/679, βάσει του άρθρου 53 παρ.3 του ν.4914/2022. Επίσης, σύμφωνα με τα οριζόμενα στα άρθρα 12 έως 22 του Κανονισμού (ΕΕ) 2016/679 για την προστασία των φυσικών προσώπων έναντι της επεξεργασίας των δεδομένων προσωπικού χαρακτήρα και για την ελεύθερη κυκλοφορία των δεδομένων αυτών, διατηρείτε - ως υποκείμενα των δεδομένων - τα δικαιώματα ενημέρωσης και πρόσβασης, τα δικαιώματα διόρθωσης και διαγραφής (δικαίωμα στη λήθη), το δικαίωμα περιορισμού της επεξεργασίας, το δικαίωμα στη **φορητότητα** των δεδομένων, το δικαίωμα αναντίωσης και το δικαίωμα υποβολής καταγγελίας στην Αρχή Προστασίας Δεδομένων Προσωπικού Χαρακτήρα ([www.dpa.gr](http://www.dpa.gr)).

Ευχαριστούμε εκ των προτέρων για την ανταπόκριση.

#### ΣΤΟΙΧΕΙΑ ΣΥΜΜΕΤΕΧΟΝΤΑ

1. ΕΠΩΝΥΜΟ:	
2. ΟΝΟΜΑ:	
3. Α.Φ.Μ.:	
4. ΗΜΕΡ/ΝΙΑ λήξης συμμετοχής στη Δράση: (Συμπληρώνεται η ημερομηνία εξόδου από τη δράση, είτε ο συμμετέχων/ουσα έχει ολοκληρώσει τη δράση είτε την εγκαταλείπει )	

Το παρόν έντυπο περιλαμβάνει μία ερώτηση που χρειάζεται να απαντήσετε προκειμένου να εξαχθούν συγκεκριμένα στοιχεία δείκτη αποτελεσμάτων σχετικά με την ένταξή σας σε πρόγραμμα εκπαίδευσης/κατάρτισης/ δια βίου μάθησης μετά τη λήξη της συμμετοχής σας στη δράση EKT+. Σας ενημερώνουμε ότι για το σκοπό μέτρησης δεικτών που αφορούν το φύλο και την εργασιακή σας κατάσταση, τα δεδομένα σας θα αντληθούν από τις αντίστοιχες διοικητικές πηγές, όπως ΔΥΠΑ, ΕΡΓΑΝΗ, ΑΑΔΕ κα. Επιπλέον έχουν προβλεφθεί τα κατάλληλα οργανωτικά και τεχνικά μέτρα για την προστασία δεδομένων προσωπικού χαρακτήρα των **ωφελουμένων** συμμετεχόντων.



# ΓΡΑΦΕΙΟ ΠΡΑΚΤΙΚΗΣ ΑΣΚΗΣΗΣ



Κτήριο Εξυπηρέτησης Φοιτητών/τριών - Γραφείο 2

Ευγένιος Ζακυνθινός

Τηλ. 210 9549223

Email: [intern@hua.gr](mailto:intern@hua.gr)

Site Γραφείου Π.Α. <http://praktiki.hua.gr/>

[Κεντρική ιστοσελίδα ΧΠ \(www.hua.gr\)](http://www.hua.gr) > [Υπηρεσίες](#) > [Φοιτητική Κοινότητα](#) > [Γραφείο Πρακτικής Άσκησης](#)

<http://praktiki.hua.gr>



ΧΑΡΟΚΟΠΕΙΟ  
ΠΑΝΕΠΙΣΤΗΜΙΟ  
ΓΡΑΦΕΙΟ ΠΡΑΚΤΙΚΗΣ ΑΣΚΗΣΗΣ

[Πληροφορίες](#) - [Το Γραφείο](#) [Ανακοινώσεις](#) [Επικοινωνία](#)

ΑΝΑΚΛΥΨΕ ΕΥΚΑΙΡΙΕΣ ΕΡΓΑΣΙΑΣ

## Καλώς ήρθες στο Γραφείο Πρακτικής Άσκησης

[Γιατί να κάνω Πρακτική Άσκηση;](#)

### Πρόσφατες Ανακοινώσεις

[δες όλες τις ανακοινώσεις →](#)



Οι υπηρεσίες του Γραφείου Πρακτικής Άσκησης λειτουργούν για την εξυπηρέτησή σας με τους παρακάτω τρόπους

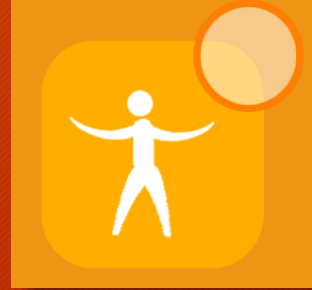

1. Σε καθημερινή βάση, ηλεκτρονικά μέσω email στέλνοντας μήνυμα στο [intern@hua.gr](mailto:intern@hua.gr)

2. Τηλεφωνικά Δευτέρα με Παρασκευή  
ώρες 11:00-15:00 καλώντας στα 210 9549223.

3. Με φυσική παρουσία στο Γραφείο Π.Α. τις ημέρες



Τρίτη: ώρες 11:00-14:00

Τετάρτη: ώρες 11:00-16:00

Πέμπτη: ώρες 11:00-14:00

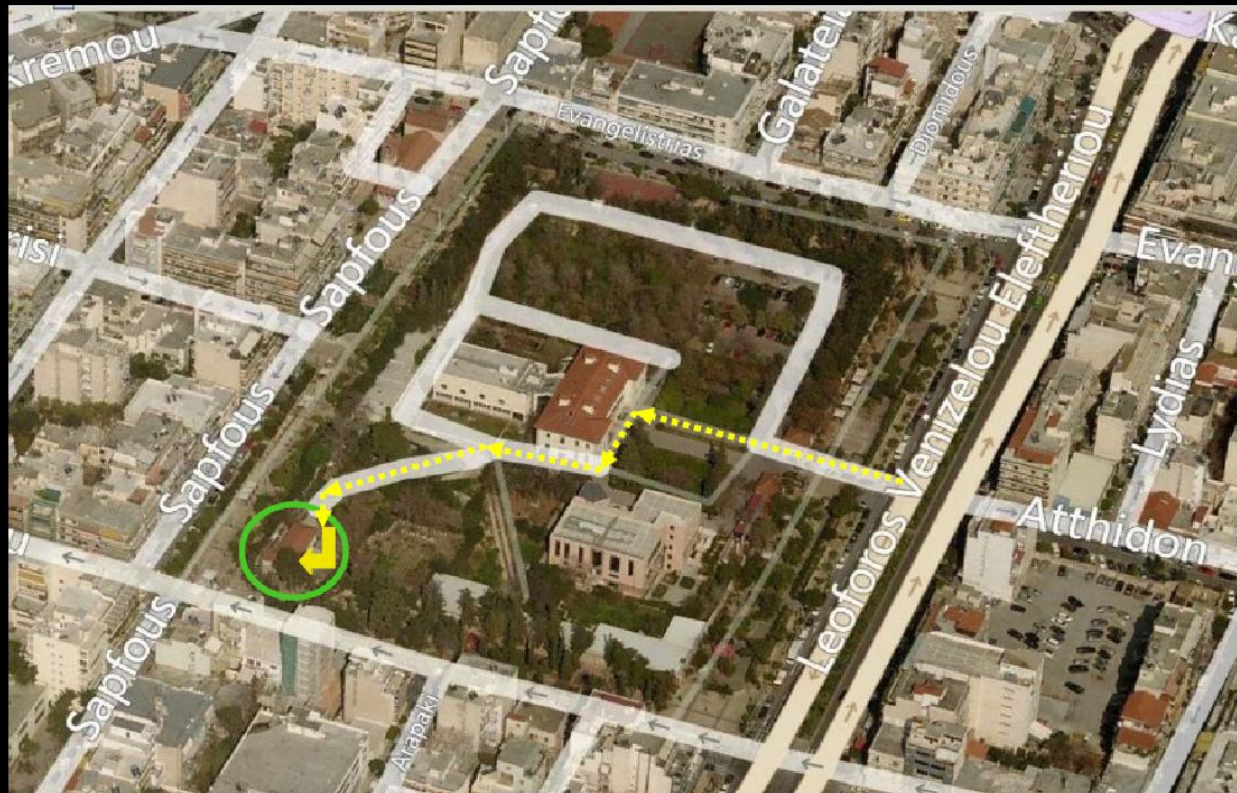
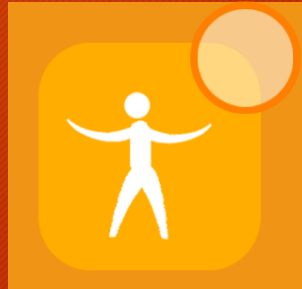
# ΓΡΑΦΕΙΟ ΠΡΑΚΤΙΚΗΣ ΑΣΚΗΣΗΣ



-  Γραφείο Πρακτικής Άσκησης
-  Διαδρομή επισκέπτη από την κεντρική πύλη
-  Είσοδος