



## ΕΛΛΗΝΙΚΗ ΔΗΜΟΚΡΑΤΙΑ

### Υπουργείο Εργασίας & Κοινωνικής Ασφάλισης



ΕΛΛΗΝΙΚΗ ΔΗΜΟΚΡΑΤΙΑ  
Υπουργείο Εργασίας  
και Κοινωνικών Υποθέσεων



govgr

## Οδηγός Εφαρμογής

### myErgani mobile app

(Η εφαρμογή **myErgani mobile app** υποστηρίζει κινητές συσκευές με λειτουργικό android και iOS και η διάθεσή της γίνεται μέσα από τις αντίστοιχες πλατφόρμες Google Play και App Store.)

**Τελευταία Ενημέρωση: 08/04/2025**

Copyright © Υπουργείο Εργασίας και Κοινωνικής Ασφάλισης

All rights reserved. Με επιφύλαξη παντός δικαιώματος.

Απαγορεύεται η αντιγραφή, αποθήκευση και διανομή του παρόντος Οδηγού εξ ολοκλήρου ή τμήματος αυτού, για εμπορικό σκοπό. Επιτρέπεται η ανατύπωση, αποθήκευση και διανομή για σκοπό μη κερδοσκοπικό, εκπαιδευτικής ή ερευνητικής φύσης, υπό την προϋπόθεση να αναφέρεται η πηγή προέλευσης και να διατηρείται το παρόν μήνυμα. Ερωτήματα που αφορούν τη χρήση του παρόντος Οδηγού για κερδοσκοπικό σκοπό οι ενδιαφερόμενοι θα πρέπει να απευθύνονται προς το Υπουργείο Εργασίας και Κοινωνικής Ασφάλισης.

Copyright © Labor Inspection

All rights reserved

It is prohibited to copy, store and distribute this Guide in whole or in part for commercial purposes. Reproduction, storage and distribution for a non-profit, educational or research purpose is permitted, provided the source is acknowledged and this message is preserved. Questions regarding the use of this Guide for commercial purposes should be addressed to the Ministry of Labour and Social Security

Πίνακας περιεχομένων

1	Εισαγωγή.....	4
2	Σχεδιασμός Εφαρμογής myErgani App .....	6
3	Οδηγίες Χρήσης .....	7
3.1	Αρχική σελίδα .....	8
3.2	Αυθεντικοποίηση χρήστη .....	9
3.3	Αποσύνδεση χρήστη.....	10
3.4	Εργοδότες .....	11
3.5	Δηλώσεις .....	12
3.6	Ανακοινώσεις.....	15
3.7	Πληρωμές Covid-19.....	16
3.8	Πρωθητικές Ειδοποιήσεις (Push Notifications).....	17
4	Ψηφιακή Κάρτα Εργασίας .....	18
	Παράρτημα Ι – Επικοινωνία.....	20

## 1 ΕΙΣΑΓΩΓΗ

Το **myErgani** app είναι η εφαρμογή του Υπουργείου Εργασίας και Κοινωνικών Υποθέσεων που αφορά στους εργαζόμενους. Η εφαρμογή δημιουργήθηκε για να παρέχει στους εργαζόμενους μια άμεση, απλοποιημένη και προσωποποιημένη πρόσβαση στα στοιχεία που δηλώνουν οι εργοδότες/επιχειρήσεις για την απασχόλησή τους στο Πληροφοριακό Σύστημα Εργάνη.

Η εφαρμογή **myErgani mobile app** υποστηρίζει κινητές συσκευές με λειτουργικό android και iOS και η διάθεσή της γίνεται μέσα από τις αντίστοιχες πλατφόρμες Google Play και App Store.

Οι βασικοί στόχοι της εφαρμογής εργαζόμενου **myErgani mobile app**, σε σχέση με την καλύτερη και αμεσότερη εξ αποστάσεως εξυπηρέτηση των εργαζόμενων με ηλεκτρονικά μέσα στο πεδίο εφαρμογής του Π.Σ. Εργάνη, είναι οι εξής:

- Όλη η πληροφορία του Π.Σ. Εργάνη είναι διαθέσιμη σε πραγματικό χρόνο στους εργαζόμενους, μέσω δύο καναλιών.
  - Μέσω διαδικτύου και του **myErgani.gov.gr**
  - Μέσω κινητού τηλεφώνου και της εφαρμογής **myErgani App**

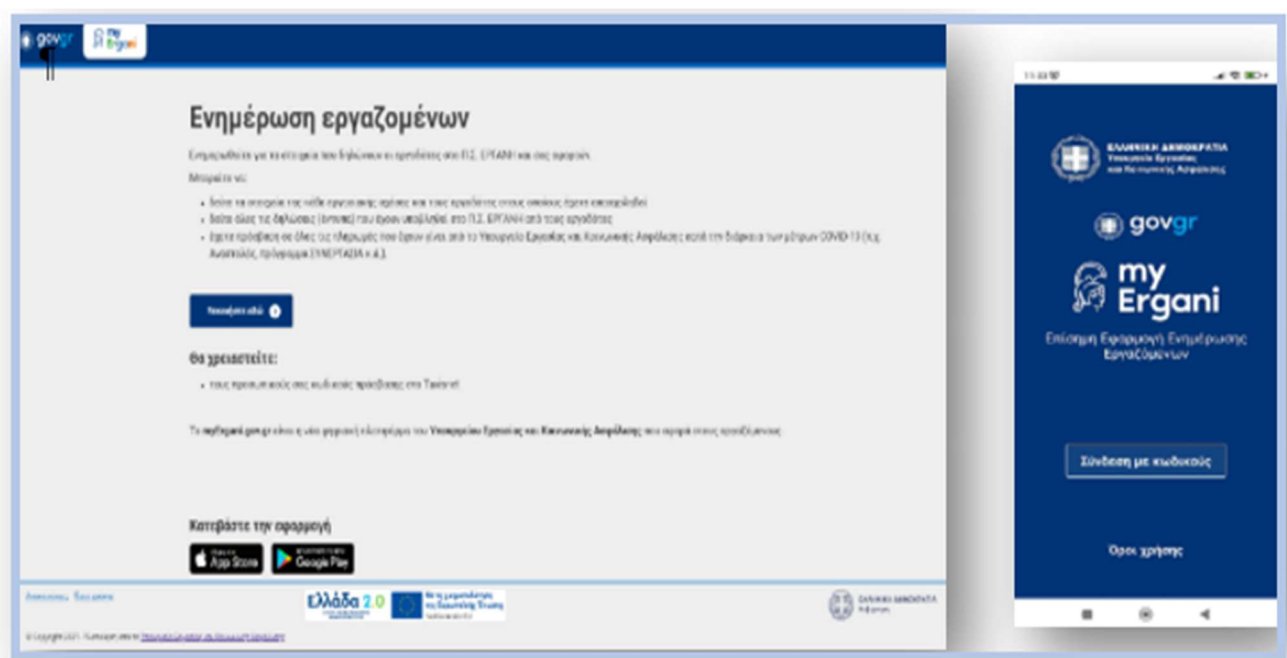

- Παρέχει προσωποποιημένη πληροφόρηση, ευθυγραμμισμένη στα πρότυπα της κεντρικής κυβερνητικής πύλης Gov.gr.
- Όλες οι πληροφορίες που παρουσιάζονται και περιλαμβάνονται στα αποσπάσματα των στοιχείων δηλώσεων-εντύπων η ορθότητα, η πληρότητα και η ακρίβεια των στοιχείων που περιλαμβάνονται στα πεδία των εντύπων καθώς και η τήρηση των διατάξεων σχετικά με την υπογραφή από εργοδότη, λοιπούς κατά περίπτωση υπόχρεους και εργαζόμενο, αποτελούν ευθύνη της επιχείρησης/εργοδότη ή του κατά περίπτωση υπόχρεου προς υποβολή στοιχείων ή των εξουσιοδοτημένων από αυτούς προσώπων που υποβάλλουν τα στοιχεία σύμφωνα με τις ισχύουσες διατάξεις της εργατικής νομοθεσίας και των διατάξεων περί απασχόλησης & Ασφάλισης.
- Εύκολη και άμεση πρόσβαση σε όλη την πληροφορία που αφορά στον εργασιακό βίο.
- Εκσυγχρονισμός του τρόπου αλληλεπίδρασης των εργαζόμενων με το Υπουργείο Εργασίας και Κοινωνικής Ασφάλισης.

## 2 ΣΧΕΛΙΑΣΜΟΣ ΕΦΑΡΜΟΓΗΣ MYERGANI APP

Η εφαρμογή **myErgani mobile app** για κινητές συσκευές σχεδιάστηκε και υλοποιήθηκε για να παρέχει σε κάθε εργαζόμενο μία άμεση, απλοποιημένη και φιλική πρόσβαση στα δεδομένα της τωρινής ή παλαιότερης απασχόλησής του. Ο σχεδιασμός της νέας εφαρμογής για την πρόσβαση των εργαζόμενων στο Π.Σ. Εργάνη βασίστηκε στον σχεδιασμό και στις λειτουργίες της πλατφόρμας **myErgani.gov.gr** για την πρόσβαση των εργαζόμενων μέσω web σε δεδομένα, έντυπα και περιεχόμενο του Π.Σ. Εργάνη που τους αφορά.

Καταρχήν, ο χρήστης – εργαζόμενος έχει πρόσβαση σε όλες τις σχέσεις εργασίας με τους εργοδότες όπου έχει απασχοληθεί, καθώς και στα πιο πρόσφατα καταγεγραμμένα στοιχεία της κάθε εργασιακής σχέσης όπως έχουν καταγραφεί στο Π.Σ. Εργάνη από τις δηλώσεις των υπόχρεων εργοδοτών.

Με στόχο την διαφάνεια και την ολοκληρωμένη ενημέρωση του εργαζόμενου, η νέα εφαρμογή παρέχει πρόσβαση σε πραγματικό χρόνο σε όλες τις Δηλώσεις που υποβάλλονται από τον εργοδότη στο Π.Σ. Εργάνη και τον αφορούν. Το ίδιο συμβαίνει και για τις Πληρωμές που γίνονται από το κράτος στο πλαίσιο των ειδικών μέτρων Covid-19 που έχουν ληφθεί λόγω της πανδημίας, ενώ υπάρχει και ειδική ενότητα μέσω της οποίας ο χρήστης – εργαζόμενος έχει πρόσβαση σε σημαντικές Ανακοινώσεις από τους διαχειριστές του Π.Σ. Εργάνη ή από το Υπουργείο Εργασίας και Κοινωνικών Υποθέσεων.

Οι δυνατότητες ενημέρωσης του εργαζόμενου μέσω της νέας εφαρμογής **myErgani app** ομαδοποιούνται σε δύο κατηγορίες:

- 1. Διάθεση πληροφορίας:** Ο εργαζόμενος μπορεί να δει εύκολα και γρήγορα τα στοιχεία που υπάρχουν καταχωρημένα στο Π.Σ. Εργάνη υπό μορφή χρονολογίου, με κατάλληλη ομαδοποίηση και δυνατότητα σύνθετης αναζήτησης.
- 2. Προωθητικές ειδοποιήσεις (Push Notifications):** Ο χρήστης - εργαζόμενος λαμβάνει αυτόματο προωθητικό μήνυμα ειδοποίησης στο κινητό του μέσω της εφαρμογής **myErgani**, με το οποίο ενημερώνεται σε πραγματικό χρόνο για αλλαγές που πραγματοποιούνται στο Π.Σ. Εργάνη και τον αφορούν. Αυτές οι ειδοποιήσεις αποστέλλονται αυτόματα σε κάθε πιστοποιημένη συσκευή (μετά από επιτυχή αυθεντικοποίηση και ταυτοποίηση του χρήστη σε αυτή τη συσκευή) για κάθε νέα υποβολή εντύπου και κάθε νέα πληρωμή (μέτρα Covid-19). Επιπλέον, ο εργαζόμενος μπορεί να λαμβάνει με τον ίδιο μηχανισμό και σημαντικές υπενθυμίσεις ή ανακοινώσεις από τους διαχειριστές του Π.Σ. Εργάνη.

### 3 ΟΔΗΓΙΕΣ ΧΡΗΣΗΣ

Η εφαρμογή **myErgani mobile app** είναι κατάλληλη για κινητά τηλέφωνα και συσκευές tablet με λειτουργικό σύστημα android OS (έκδοση 7.0 ή νεότερη) και iOS (έκδοση 11 ή νεότερη) και είναι διαθέσιμη δωρεάν στις πλατφόρμες Google Play και App Store, μέσω των επίσημων λογαριασμών του Υπουργείου Εργασίας και Κοινωνικών Υποθέσεων (Hellenic Ministry of Labour and Social Affairs) στις δύο πλατφόρμες.

Μέσω της εφαρμογής, ο εργαζόμενος μπορεί να:

- δει τα στοιχεία της κάθε εργασιακής σχέσης και τους εργοδότες στους οποίους έχει απασχοληθεί,
- αναζητήσει όλες τις δηλώσεις (έντυπα) που έχουν υποβληθεί στο Π.Σ. Εργάνη από τους εργοδότες (π.χ. έναρξη/λήξη απασχόλησης, μεταβολές/υπερωρίες/υπερεργασία, άδειες κ.ά.),
- λαμβάνει άμεσες ειδοποιήσεις στη συσκευή για κάθε νέα υποβολή εντύπου, πληρωμή ή σημαντική ανακοίνωση από το Π.Σ. Εργάνη,
- έχει πρόσβαση σε όλες τις πληρωμές που έχουν γίνει από το Υπουργείο Εργασίας και Κοινωνικών Υποθέσεων κατά την διάρκεια των μέτρων COVID-19 (π.χ. Αναστολές, μηχανισμός ΣΥΝ-ΕΡΓΑΣΙΑ κ.ά.) και στο πλαίσιο δράσεων ενίσχυσης πληγέντων από φυσικές καταστροφές.

Το σύνολο των στοιχείων που διατίθενται στους εργαζομένους, ωφελουμένους, μαθητευομένους, πρακτικά ασκούμενους φοιτητές/σπουδαστές αφορούν στοιχεία και δεδομένα των υποβληθέντων μετά την **1<sup>η</sup>/1/2017** στοιχείων εντύπων όπως (προσλήψεων- αποχωρήσεων κ.λπ.) ή σε στοιχεία και δεδομένα των υποβληθέντων εντύπων όπως (Ε4 Πίνακες προσωπικού κλπ) μετά την **1<sup>η</sup>/1/2020** που αφορούν την εργασιακή τους σχέση, την απασχόλησή τους, το πρόγραμμα κατάρτισης στο οποίο συμμετέχουν, τη μαθητεία ή την πρακτική τους άσκηση.

Για την πρόσβαση απαιτούνται οι προσωπικοί κωδικοί Taxisnet του εργαζόμενου.

Η εφαρμογή έχει εμπλουτιστεί με νέες δυνατότητες για την παρακολούθηση της πραγματικής απασχόλησης μέσω του Π.Σ. Εργάνη (Κάρτα Εργασίας).

### 3.1 Αρχική σελίδα

Η αρχική σελίδα της νέας εφαρμογής περιέχει το logo του Π.Σ. Εργάνη και της κεντρικής κυβερνητικής πύλης Gov.gr, καθώς και έναν σύνδεσμο (hyperlink) ανακατεύθυνσης σε ενημερωτική σελίδα με τους Όρους Χρήσης της εφαρμογής. Στη συνέχεια, ο χρήστης – εργαζόμενος πρέπει να ακολουθήσει την «Σύνδεση με κωδικούς» μέσω της οποίας θα πραγματοποιηθεί η αυθεντικοποίηση του χρήστη με χρήση των διαπιστευτηρίων taxisnet.



### 3.2 Αυθεντικοποίηση χρήστη

Για την πρόσβαση των εργαζόμενων στη νέα ψηφιακή υπηρεσία, την πρώτη φορά που ο χρήστης – εργαζόμενος θα χρησιμοποιήσει την εφαρμογή είναι απαραίτητο να γίνει αυθεντικοποίηση με χρήση των κωδικών πρόσβασης taxisnet. Για τον σκοπό αυτό, γίνεται ανακατεύθυνση στη διαδικτυακή υπηρεσία Αυθεντικοποίησης Χρηστών oauth 2.0 της ΓΓΠΣ/ΚΕΔ.

Γενική Γραμματεία Πληροφοριακών Συστημάτων Δημόσιας Διοίκησης

ΕΛΛΗΝΙΚΗ ΔΗΜΟΚΡΑΤΙΑ Υπουργείο Ψηφιακής Διακυβέρνησης

## Αυθεντικοποίηση Χρήστη

### Σύνδεση

Παρακαλώ εισάγετε τους κωδικούς σας στο **TaxisNet** για να συνδεθείτε.

Χρήστης:

Κωδικός:

Σύνδεση

Κέντρο Διαλειτουργικότητας (ΚΕ.Δ.) Υπουργείου Ψηφιακής Διακυβέρνησης

Γενική Γραμματεία Πληροφοριακών Συστημάτων Δημόσιας Διοίκησης

ΕΛΛΗΝΙΚΗ ΔΗΜΟΚΡΑΤΙΑ Υπουργείο Ψηφιακής Διακυβέρνησης

## Αυθεντικοποίηση Χρήστη

Σας ενημερώνουμε ότι για το σκοπό της ηλεκτρονικής ταυτοποίησής σας, η εφαρμογή "myergani.gov.gr" θα αποκτήσει πρόσβαση στα βασικά στοιχεία Μητρώου (ΑΦΜ, Όνομα, Επώνυμο, Πατρώνυμο, Μητρώνυμο, Έτος Γέννησης) που παρέχονται από το φορολογικό μητρώο του ΥΠΟΥΡΓΕΙΟΥ ΟΙΚΟΝΟΜΙΚΩΝ που διαχειρίζεται η Α.Α.Δ.Ε.

Επιστροφή  Συνέχεια

Αποστολή

Μετά την επιτυχή αυθεντικοποίηση, ο χρήστης ενημερώνεται και καλείται να επιβεβαιώσει ότι θα επιτραπεί η πρόσβαση στα βασικά στοιχεία Μητρώου του εργαζομένου που παρέχονται από το φορολογικό μητρώο της Α.Α.Δ.Ε.

### 3.3 Αποσύνδεση χρήστη

Μετά την επιτυχή αυθεντικοποίηση, η αποσύνδεση του χρήστη μπορεί να γίνει από το προφίλ χρήστη που είναι διαθέσιμο μέσω του συνδέσμου στο επάνω-δεξιά μέρος της εφαρμογής, δίπλα στο εικονίδιο των Άμεσων / Προωθητικών Ειδοποιήσεων (Push Notifications).

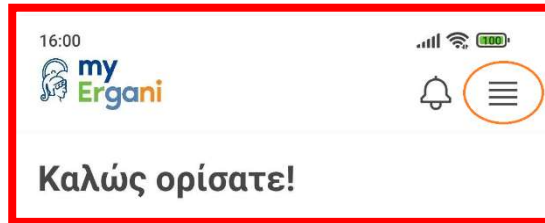

Η καρτέλα χρήστη περιέχει τα προσωπικά στοιχεία του εργαζόμενου (Όνομα, Επώνυμο, Πατρώνυμο, ΑΦΜ) και το εικονίδιο Αποσύνδεσης.

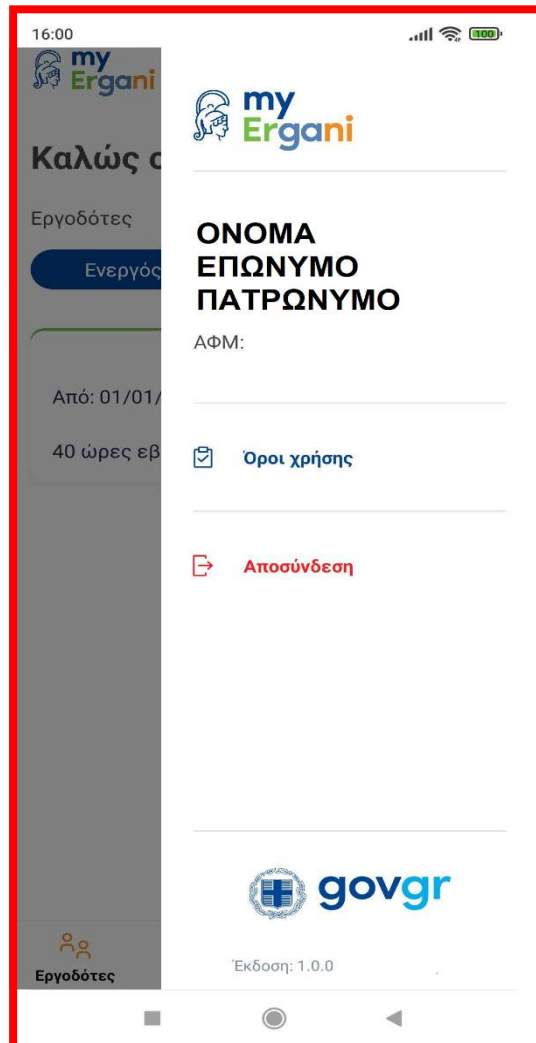

### 3.4 Εργοδότες

Μέσω της οθόνης **Εργοδότες** ο εργαζόμενος μπορεί να έχει πρόσβαση σε όλους τους εργοδότες όπου έχει απασχοληθεί (εφόσον η σχέση εργασίας έχει δηλωθεί στο Π.Σ. Εργάνη). Οι εργοδότες είναι ομαδοποιημένοι σε δύο κατηγορίες: **Ενεργός** και **Παλαιότερος**. Είτε απασχολείται σε έναν είτε σε περισσότερους εργοδότες ταυτόχρονα, η εφαρμογή δίνει την δυνατότητα παρακολούθησης της εκάστοτε εργασιακής σχέσης και των βασικών της χαρακτηριστικών, όπως οι εβδομαδιαίες ώρες απασχόλησης.

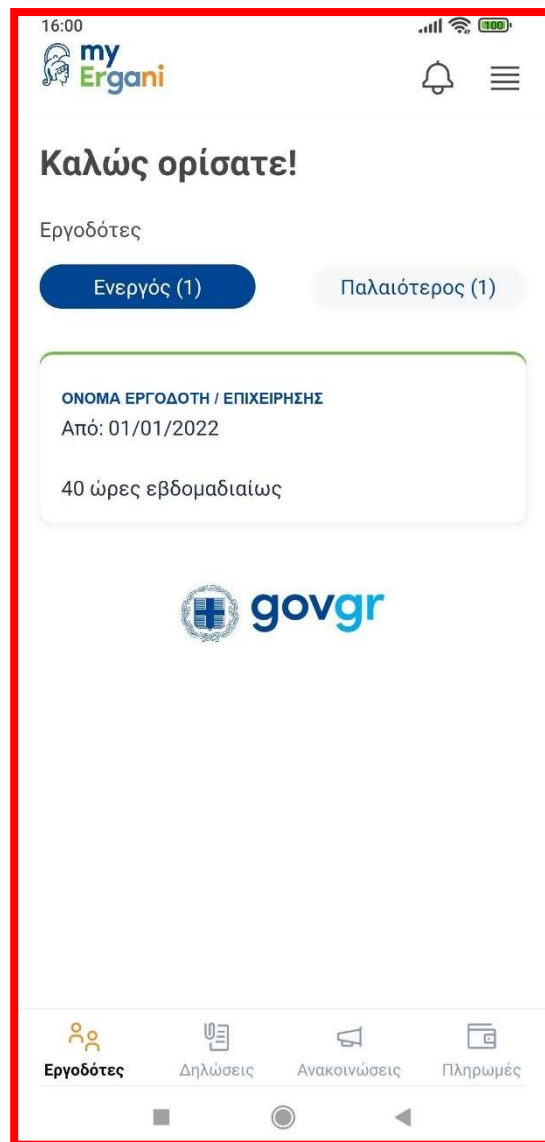

Επιλέγοντας κάποιον από τους εργοδότες, μέσα από 3 καρτέλες (Στοιχεία Εργασίας / Εργοδότη / Εργαζόμενου) προβάλλονται αναλυτικά στοιχεία του εργοδότη και της σχέσης εργασίας, σύμφωνα με τα πιο πρόσφατα καταγεγραμμένα στοιχεία της κάθε εργασιακής σχέσης στο Π.Σ. Εργάνη.

Επίσης, μέσα από τον σύνδεσμο **Δηλώσεις** στην ανοιχτή καρτέλα του επιλεγμένου Εργοδότη, ο εργαζόμενος οδηγείται να χρησιμοποιήσει τη λειτουργία αναζήτησης Δηλώσεων που έχουν υποβληθεί από τον συγκεκριμένο εργοδότη, σύμφωνα με τον μηχανισμό που αναλύεται στη συνέχεια (βλ. ενότητα 3.5), χρησιμοποιώντας ως έξτρα φίλτρο στην αναζήτηση Δηλώσεων τον συγκεκριμένο εργοδότη / σχέση εργασίας.

### 3.5 Δηλώσεις

Μέσω της οθόνης **Δηλώσεις** οι εργαζόμενοι μπορούν να πραγματοποιήσουν αναζήτηση για έναν ή περισσότερους τύπους Δήλωσης, δηλαδή για Έντυπα που έχουν υποβληθεί στο Π.Σ. Εργάνη από τους εργοδότες, επιλέγοντας μια από τις παρακάτω κατηγορίες ή συγκεκριμένους τύπους Δήλωσης

- ΕΝΑΡΞΗ-ΛΗΞΗ ΑΠΑΣΧΟΛΗΣΗΣ
- ΕΙΔΙΚΑ ΚΑΘΕΣΤΩΤΑ ΑΠΑΣΧΟΛΗΣΗΣ
- ΜΕΤΑΒΟΛΕΣ ΑΠΑΣΧΟΛΗΣΗΣ
- ΑΔΕΙΕΣ – ΕΙΔΙΚΕΣ ΑΔΕΙΕΣ
- ΜΕΤΡΑ COVID-19
- ΛΟΙΠΑ

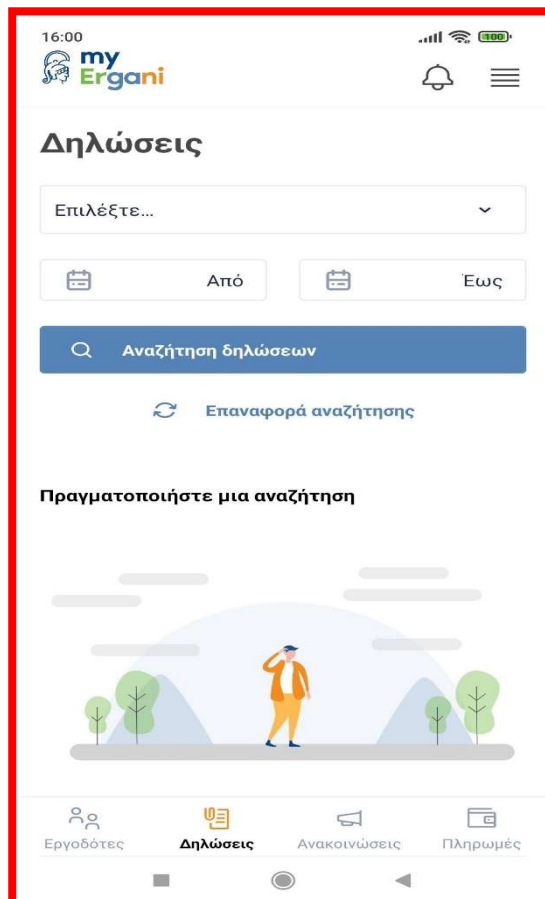

Προαιρετικά, μπορούν και να ορίσουν συγκεκριμένο χρονικό διάστημα υποβολής της Δήλωσης (Από / Έως), περιορίζοντας με αυτό τον τρόπο τον αριθμό των αποτελεσμάτων.

Αφού συμπληρώσει ο χρήστης τα κριτήρια και επιλέξει **Αναζήτηση Δηλώσεων**, τα παραπάνω κριτήρια αναζήτησης υποβάλλονται στον μηχανισμό του Π.Σ. Εργάνη και τα αποτελέσματα της αναζήτησης παρουσιάζονται στον χρήστη σε μορφή λίστας, με στοιχεία: Έντυπο (ονομασία εντύπου στο Π.Σ. Εργάνη), Επωνυμία (εργοδότη) και Ημερομηνία Υποβολής, καθώς και ένα σύνδεσμο **Προβολή Εντύπου** μέσω του οποίου πραγματοποιείται ανάκτηση και λήψη του συγκεκριμένου εγγράφου από τη βάση δεδομένων του Π.Σ. Εργάνη και προβάλλεται στην εφαρμογή.

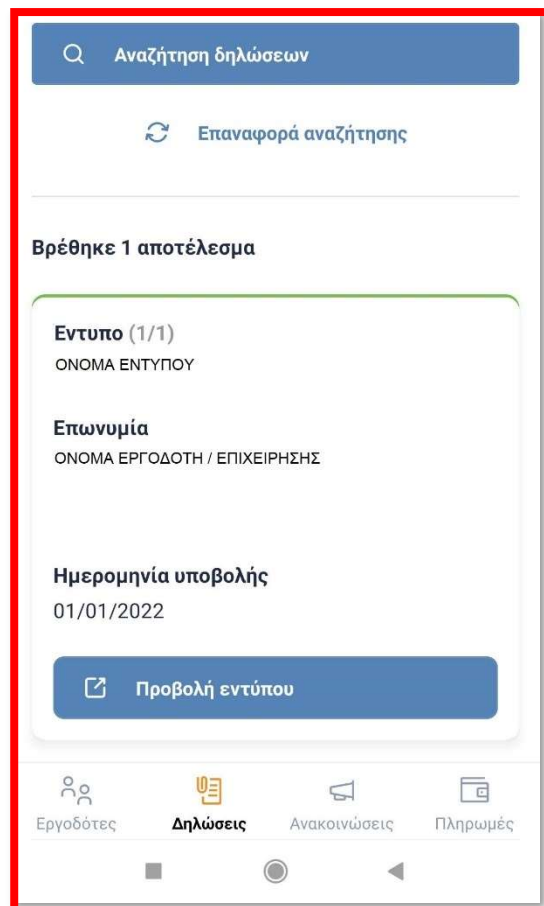

Οι διαθέσιμες δηλώσεις/έντυπα έχουν ομαδοποιηθεί σε κατηγορίες με κατανοητές ονομασίες προς διευκόλυνση των χρηστών, οι οποίοι ενδεχομένως να μην γνωρίζουν τις επίσημες ονομασίες των εντύπων που υποβάλλονται από τους εργοδότες / επιχειρήσεις στο Π.Σ. Εργάνη:

- ΕΝΑΡΞΗ-ΛΗΞΗ ΑΠΑΣΧΟΛΗΣΗΣ
  - ΠΡΟΣΛΗΨΗ
  - ΑΠΟΧΩΡΗΣΗ/ΠΑΡΑΙΤΗΣΗ

- ΑΠΟΛΥΣΗ (Με προειδοποίηση)
- ΑΠΟΛΥΣΗ (Χωρίς προειδοποίηση)
- ΛΥΣΗ ΣΥΜΒΑΣΗΣ ΕΡΓΑΣΙΑΣ ΟΡΙΣΜΕΝΟΥ ΧΡΟΝΟΥ / ΣΥΜΒΑΣΗΣ ΕΡΓΟΥ
- **ΜΕΤΑΒΟΛΕΣ ΑΠΑΣΧΟΛΗΣΗΣ**
  - ΠΙΝΑΚΑΣ ΠΡΟΣΩΠΙΚΟΥ (ΕΤΗΣΙΟΣ / ΣΥΜΠΛΗΡΩΜΑΤΙΚΟΣ)
  - ΔΗΛΩΣΗ / ΜΕΤΑΒΟΛΗ ΩΡΑΡΙΟΥ
  - ΕΤΕΡΟΧΡΟΝΙΣΜΕΝΗ ΔΗΛΩΣΗ ΜΕΤΑΒΟΛΗΣ ΩΡΑΡΙΟΥ – ΜΕΤΡΑ COVID-19
  - ΤΡΟΠΟΠΟΙΗΤΙΚΗ ΑΠΟΔΟΧΩΝ
  - ΔΗΛΩΣΗ ΕΞ ΑΠΟΣΤΑΣΕΩΣ ΕΡΓΑΣΙΑΣ
  - ΥΠΕΡΩΡΙΕΣ
  - ΥΠΕΡΩΡΙΕΣ (ΟΔΗΓΟΙ)
  - ΣΥΜΒΑΣΗ ΜΕΡΙΚΗΣ ΑΠΑΣΧΟΛΗΣΗΣ / ΕΚ ΠΕΡΙΤΡΟΠΗΣ ΕΡΓΑΣΙΑΣ
- **ΑΔΕΙΕΣ**
  - ΣΤΟΙΧΕΙΑ ΕΤΗΣΙΑΣ ΚΑΝΟΝΙΚΗΣ ΑΔΕΙΑΣ
- **ΕΙΔΙΚΑ ΚΑΘΕΣΤΩΤΑ ΑΠΑΣΧΟΛΗΣΗΣ**
  - ΑΠΑΣΧΟΛΗΣΗ ΚΟΙΝΩΦΕΛΟΥΣ ΧΑΡΑΚΤΗΡΑ (ΕΝΑΡΞΗ, ΛΗΞΗ, ΕΠΕΚΤΑΣΗ, ΟΡΘΗ ΕΠΑΝΑΛΗΨΗ)
  - ΘΕΩΡΗΤΙΚΗ ΚΑΤΑΡΤΙΣΗ / TRAINING VOUCHER (ΕΝΑΡΞΗ, ΔΙΑΚΟΠΗ, ΑΛΛΑΓΗ ΕΡΓΟΔΟΤΗ, ΟΡΘΗ ΕΠΑΝΑΛΗΨΗ)
  - ΠΡΑΚΤΙΚΗ ΑΣΚΗΣΗ / TRAINING VOUCHER (ΕΝΑΡΞΗ, ΔΙΑΚΟΠΗ, ΛΗΞΗ, ΑΛΛΑΓΗ ΠΑΡΑΡΤΗΜΑΤΟΣ, ΑΛΛΑΓΗ ΩΡΑΡΙΟΥ, ΟΡΘΗ ΕΠΑΝΑΛΗΨΗ)
  - ΜΑΘΗΤΕΙΑ (ΕΝΑΡΞΗ, ΛΗΞΗ, ΑΛΛΑΓΗ ΩΡΑΡΙΟΥ, ΟΡΘΗ ΕΠΑΝΑΛΗΨΗ)
  - ΠΡΑΚΤΙΚΗ ΑΣΚΗΣΗ ΣΠΟΥΔΑΣΤΩΝ/ΦΟΙΤΗΤΩΝ (ΕΝΑΡΞΗ, ΛΗΞΗ, ΑΛΛΑΓΗ ΩΡΑΡΙΟΥ, ΟΡΘΗ ΕΠΑΝΑΛΗΨΗ)
- **ΜΕΤΡΑ COVID-19**
  - ΣΥΝ-ΕΡΓΑΣΙΑ – Α' ΦΑΣΗ (ΑΡΧΙΚΗ / ΟΡΘΗ ΕΠΑΝΑΛΗΨΗ)
  - ΣΥΝ-ΕΡΓΑΣΙΑ – Β' ΦΑΣΗ (ΑΡΧΙΚΗ / ΟΡΘΗ ΕΠΑΝΑΛΗΨΗ)
  - ΑΝΑΣΤΟΛΗ (ΑΡΧΙΚΗ / ΟΡΘΗ ΕΠΑΝΑΛΗΨΗ)
  - ΑΝΑΚΛΗΣΗ ΑΝΑΣΤΟΛΗΣ (ΑΡΧΙΚΗ / ΟΡΘΗ ΕΠΑΝΑΛΗΨΗ)
  - ΠΑΡΑΤΑΣΗ/ΟΡΙΣΤΙΚΗ ΔΙΑΚΟΠΗ ΑΝΑΣΤΟΛΗΣ (ΑΡΧΙΚΗ / ΟΡΘΗ ΕΠΑΝΑΛΗΨΗ)
  - ΕΝΤΑΞΗ ΣΕ / ΑΠΕΝΤΑΞΗ ΑΠΟ ΚΑΘΕΣΤΩΣ ΜΗ ΑΠΟΔΟΧΗΣ ΠΑΡΟΧΗΣ ΕΡΓΑΣΙΑΣ
  - ΑΔΕΙΑ ΕΙΔΙΚΟΥ ΣΚΟΠΟΥ (ΑΡΧΙΚΗ / ΟΡΘΗ ΕΠΑΝΑΛΗΨΗ)

Πληροφοριακό Σύστημα **myErgani mobile app**, », Οδηγός Εφαρμογής

- ΒΕΒΑΙΩΣΗ ΚΥΚΛΟΦΟΡΙΑΣ (ΕΡΓΑΖΟΜΕΝΟΣ)
- ΒΕΒΑΙΩΣΗ ΚΥΚΛΟΦΟΡΙΑΣ (ΔΙΟΙΚΗΣΗ)
- ΔΗΛΩΣΗ ΥΠΟΧΡΕΩΤΙΚΩΝ ΔΙΑΓΝΩΣΤΙΚΩΝ ΕΛΕΓΧΩΝ ΑΝΕΜΒΟΛΙΑΣΤΩΝ ΚΑΙ ΜΗ ΝΟΣΗΣΑΝΤΩΝ ΕΡΓΑΖΟΜΕΝΩΝ (ΑΡΧΙΚΗ / ΟΡΘΗ ΕΠΑΝΑΛΗΨΗ)
- ΛΟΙΠΑ
  - ΑΝΑΓΓΕΛΙΑ ΑΠΑΣΧΟΛΟΥΜΕΝΟΥ ΠΡΟΣΩΠΙΚΟΥ ΣΕ ΟΙΚΟΔΟΜΟΤΕΧΝΙΚΑ ΕΡΓΑ
  - ΕΤΕΡΟΧΡΟΝΙΣΜΕΝΗ ΔΗΛΩΣΗ ΧΡΟΝΟΥ ΑΠΑΣΧΟΛΗΣΗΣ ΣΕ ΟΙΚΟΔΟΜΟΤΕΧΝΙΚΑ ΕΡΓΑ
  - ΑΠΟΓΡΑΦΙΚΗ ΑΝΑΓΓΕΛΙΑ ΑΠΑΣΧΟΛΟΥΜΕΝΟΥ ΠΡΟΣΩΠΙΚΟΥ ΣΕ ΟΙΚΟΔΟΜΟΤΕΧΝΙΚΑ ΕΡΓΑ

Η παραπάνω λίστα διαθέσιμων δηλώσεων/εντύπων μπορεί να επικαιροποιείται σύμφωνα με τις δράσεις του υπουργείου και τις νέες διαδικασίες που προκύπτουν, σύμφωνα με αναλυτική λίστα εντύπων – κινήσεων που υποβάλλονται από τους εργοδότες και αφορούν τους εργαζόμενους, η οποία πρέπει να διατίθεται και να επικαιροποιείται.

### 3.6 Ανακοινώσεις

Μέσω της οθόνης **Ανακοινώσεις** παραθέτονται με χρονολογική σειρά οι διάφορες ανακοινώσεις που εκδίδονται από το Π.Σ. Εργάνη, ξεκινώντας από την πιο πρόσφατη. Ο χρήστης μπορεί να επιλέξει την ανακοίνωση που τον ενδιαφέρει για να την προβάλει σε πλήρη ανάπτυξη. Επίσης, οι ανακοινώσεις ενδέχεται να περιλαμβάνουν και κάποιο συνημμένο αρχείο/σύνδεσμο.

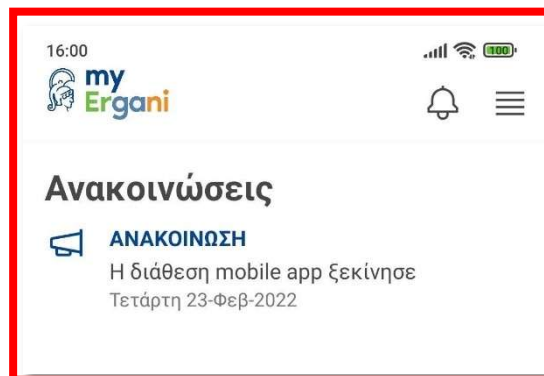

### 3.7 Πληρωμές Covid-19

Μέσω της οθόνης **Πληρωμές** οι εργαζόμενοι μπορούν να έχουν πρόσβαση σε όλες τις πληρωμές που έχουν γίνει από το Υπουργείο Εργασίας και Κοινωνικών Υποθέσεων κατά την διάρκεια των μέτρων COVID-19 (π.χ. Αναστολές, πρόγραμμα ΣΥΝ-ΕΡΓΑΣΙΑ κ.ά.). Η ενότητα αυτή είναι αμιγώς ενημερωτική και ο χρήστης έχει τη δυνατότητα να δει μόνο σε συνοπτική μορφή τα στοιχεία της κάθε πληρωμής.

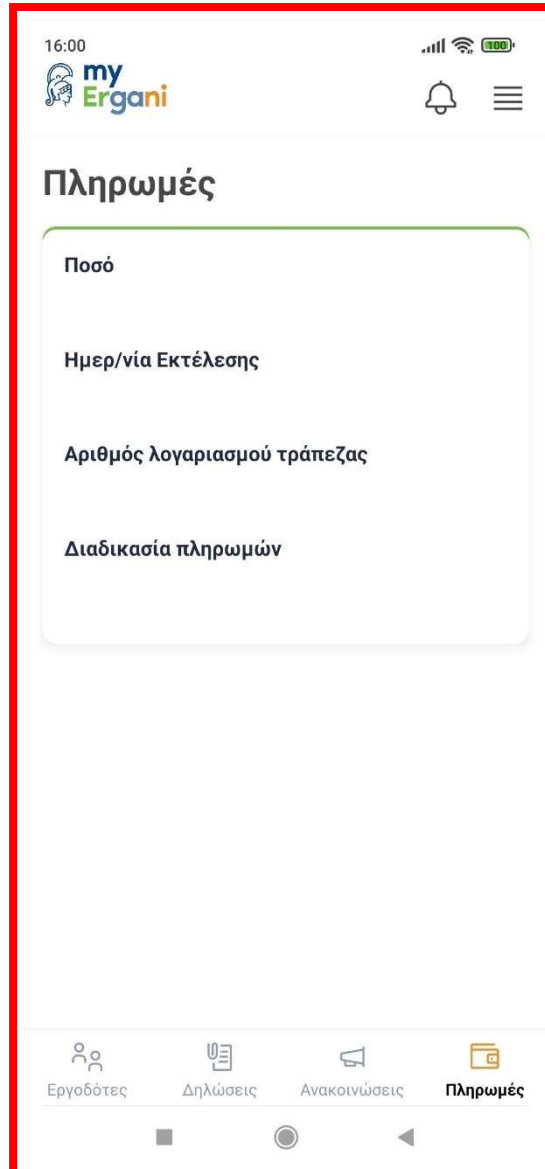

### 3.8 Προωθητικές Ειδοποιήσεις (Push Notifications)

Ο χρήστης - εργαζόμενος λαμβάνει αυτόματο προωθητικό μήνυμα ειδοποίησης στο κινητό του μέσω της εφαρμογής **myErgani**, με το οποίο ενημερώνεται σε πραγματικό χρόνο για αλλαγές που πραγματοποιούνται στο Π.Σ. Εργάνη και τον αφορούν.

Αυτές οι ειδοποιήσεις είναι προσωποποιημένες και αποστέλλονται αυτόματα σε κάθε πιστοποιημένη συσκευή (μετά από επιτυχή αυθεντικοποίηση και ταυτοποίηση του χρήστη σε αυτή τη συσκευή) για κάθε γεγονός (συμβάν) νέας υποβολής Εντύπου στο Π.Σ. Εργάνη, καθώς και για κάθε νέα διεκπεραίωση πληρωμής μέτρων οικονομικής ενίσχυσης.

Επιπλέον, ο εργαζόμενος μπορεί να λαμβάνει με τον ίδιο μηχανισμό και σημαντικές υπενθυμίσεις ή ανακοινώσεις από τους διαχειριστές του Π.Σ. Εργάνη που αφορούν επιλεγμένα γεγονότα οι υποχρεώσεις των εργαζόμενων.

Κάθε κινητή συσκευή έχει τη δυνατότητα ενεργοποίησης / απενεργοποίησης των προωθητικών ειδοποιήσεων (push) για όλες ή για συγκεκριμένες εφαρμογές στη συσκευή.

Ο χρήστης της εφαρμογής μπορεί επίσης να έχει πρόσβαση στις προωθητικές ειδοποιήσεις από το αντίστοιχο εικονίδιο στο επάνω-δεξιά μέρος της εφαρμογής.



Αξίζει να σημειώσουμε σε αυτό το σημείο ότι, αν από το χρήστη πραγματοποιηθεί αποσύνδεση από το Προφίλ Χρήστη δίπλα στις Προωθητικές ειδοποιήσεις (Push Notifications), με αυτό τον τρόπο θα διαγραφεί το συγκεκριμένο ζεύγος Χρήστη & Συσκευής από τη βάση δεδομένων του Π.Σ. Εργάνη και θα απενεργοποιηθούν οι Ειδοποιήσεις (Push) για αυτή τη συσκευή. Την επόμενη φορά που ο ίδιος ή άλλος εργαζόμενος θα θελήσει να χρησιμοποιήσει την εφαρμογή, θα απαιτηθεί νέα αυθεντικοποίηση του χρήστη με κωδικούς Taxisnet.

## 4 ΨΗΦΙΑΚΗ ΚΑΡΤΑ ΕΡΓΑΣΙΑΣ

Στην εφαρμογή **myErgani** app έχουν ενεργοποιηθούν πρόσθετες δυνατότητες για την παρακολούθηση της πραγματικής απασχόλησης μέσω του Π.Σ. Εργάνη, στο πλαίσιο του έργου «Ενιαίο Πληροφοριακό Σύστημα Παρακολούθησης της Αγοράς Εργασίας - Κάρτα Εργασίας». Πιο συγκεκριμένα, μέσα από την εφαρμογή **myErgani** app είναι διαθέσιμη από 1<sup>ης</sup> Ιουλίου 2022 η Ψηφιακή Κάρτα Εργασίας (σε μορφή QR Code) κάθε εργαζόμενου στις επιχειρήσεις – εργοδότες των φάσεων εφαρμογής της Ψηφιακής Κάρτας Εργασίας.

Επιπλέον, από 1<sup>ης</sup> Ιουλίου 2022 και μέσω του **myErgani** mobile app, οι εργαζόμενοι στις επιχειρήσεις της έχουν εύκολη και άμεση πρόσβαση στο Ημερολόγιο Πραγματικής Απασχόλησης, το οποίο συγκεντρώνει το προγραμματισμένο ωράριο καθώς και όλα τα δεδομένα της ατομικής τους Ψηφιακής Κάρτας Εργασίας εφόσον η Επιχείρηση/Εργοδότης έχει ενταχθεί στο Μηχανισμό της Κάρτας Εργασίας.



Με το **myErgani** οι εργαζόμενοι έχουν **άμεση και εύκολη πρόσβαση** στα στοιχεία για την απασχόλησή τους, από το κινητό, το tablet ή τον υπολογιστή τους

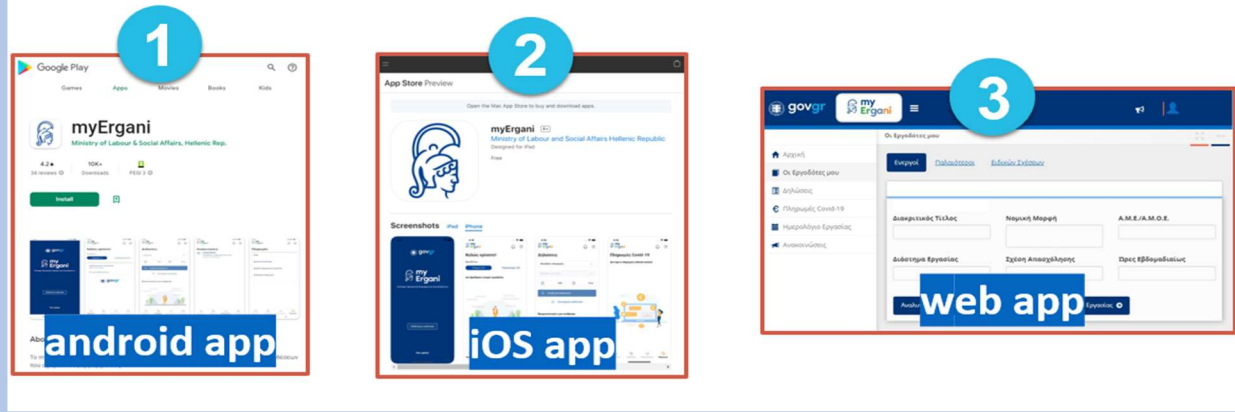

## Ημερολόγιο Εργασίας Εργαζόμενων

Οι Εργαζόμενοι έχουν πρόσβαση στα στοιχεία Προγραμματισμένου Χρόνου Εργασίας, Αδειών, Υπερωριών και Κάρτας Εργασίας

Εύκολα και άμεσα

Πρόσβαση μέσα από:

- την εφαρμογή **myErgani mobile app**
- το **myErgani web portal** για την ενημέρωση των εργαζόμενων (<https://myErgani.gov.gr>)

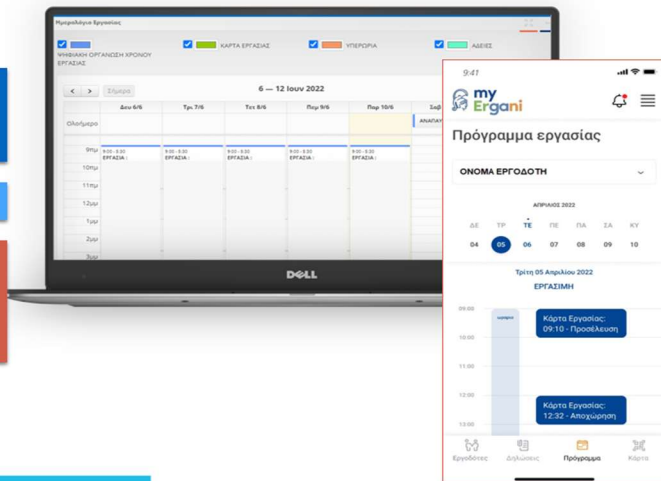

## Διάθεση της Ψηφιακής Κάρτας

Οι εργαζόμενοι των επιχειρήσεων που **εντάσσονται** στον μηχανισμό της Κάρτας Εργασίας, **σε κάθε φάση εφαρμογής**, έχουν δυνατότητα να **προβάλλουν**, καθώς και να **εκτυπώσουν**, την ατομική Ψηφιακή Κάρτα Εργασίας (QR Code)

Η Ψηφιακή Κάρτα Εργασίας είναι **μοναδική** για κάθε **ενεργή σχέση εργασίας** με συγκεκριμένο εργοδότη



Για διευκρινήσεις και πληροφορίες θα πρέπει να απευθύνεστε αρμόδιες Διευθύνσεις της Γεν. Δ/σης Εργασιακών Σχέσεων Υγείας & Ασφάλειας στην Εργασία, Υπουργείο Εργασίας & Κοινωνικής Ασφάλισης.

**Τηλεφωνικός Κατάλογος και Email Επικοινωνίας:** <https://ypergasias.gov.gr/ypourgeio/tilefonikos-katalogos/>

Για Τεχνικά θέματα θα πρέπει να απευθύνεστε στην Δ/ση Ηλεκτρονικής Διακυβέρνησης και Εξυπηρέτησης του Πολίτη, Γεν. Δ/ση Διοικ. Υποστήριξης & Ηλεκτρονικής Διακυβέρνησης, Υπουργείο Εργασίας & Κοινωνικής Ασφάλισης.

**Τηλεφωνικός Κατάλογος και Email Επικοινωνίας:**

<https://ypergasias.gov.gr/ypourgeio/tilefonikos-katalogos/>

Για διευκρινήσεις και πληροφορίες όσον αφορά την εφαρμογή διατάξεων εργατικής νομοθεσίας για θέματα εργασιακών σχέσεων (χρονικά όρια εργασίας, καταγγελίες κλπ.) θα πρέπει να απευθύνεστε στις κατά τόπου αρμόδιες Διευθύνσεις και Τμήματα Επιθεώρησης Εργασιακών Σχέσεων της Ανεξάρτητης Αρχής Επιθεώρησης Εργασίας.

Για διευκρινήσεις και πληροφορίες όσον αφορά την εφαρμογή διατάξεων για θέματα απασχόλησης και ανεργίας (υποχρεώσεις σας, έναρξης και λήξης Εργασιακής Σχέσης, προγράμματα απασχόλησης, ανεργία κλπ.) θα πρέπει να απευθύνεστε στις κατά τόπου αρμόδιες Υπηρεσίες της ΔΥΠΑ ΚΠΑ2 ή στις αρμόδιες Κεντρικές Υπηρεσίες της.

Χρήσιμες Επιπλέον Πληροφορίες για τις Ηλεκτρονικές Υπηρεσίες του «**myErgani**» έχετε την δυνατότητα να βρείτε στην παρακάτω διευθύνη:

---

**«Οδηγίες για την δικτυακή πύλη του Υπουργείου Εργασίας και Κοινωνικής Ασφάλισης **myErgani** που αφορά την πρόσβαση στους εργαζόμενους, ωφελουμένους, μαθητευομένους, πρακτικά ασκούμενους φοιτητές/σπουδαστές» σε στοιχεία και δεδομένα των υποβληθέντων στοιχείων-δηλώσεων-εντύπων»**

[https://myergani.gov.gr/\(S\(vbtklrc4oyoaeljcbk02ny\)\)/Announcements.aspx?id=229](https://myergani.gov.gr/(S(vbtklrc4oyoaeljcbk02ny))/Announcements.aspx?id=229)

**Περιλαμβάνονται επιπλέον τα παρακάτω:**

Ερωτήσεις - Απαντήσεις,

Ορισμοί,

Σημαντικές Επισημάνσεις για τις υποβολές - Πληροφορίες,

Όροι χρήσης, επισκέπτη/χρήστη της δικτυακής πύλης «**myErgani**» και

Πολιτική Προστασίας Προσωπικών Δεδομένων